



**RECIFE**  
PREFEITURA DA CIDADE

**RECI  
PREV**

**PREFEITURA DO RECIFE**  
**AUTARQUIA MUNICIPAL DE PREVIDÊNCIA E ASSISTÊNCIA À SAÚDE DOS**  
**SERVIDOS**  
**GERÊNCIA DE INVESTIMENTOS**  
**AUTORIZAÇÃO DE APLICAÇÃO E RESGATE – APR**

ART. 3º - B DA PORTARIA MPS Nº 519/2011, INCLUÍDO PELO ART. 2º DA PORTARIA MPS Nº 170,  
DE 25/04/2012, DOU DE 26/04/2012

<b>AUTORIZAÇÃO DE APLICAÇÃO E RESGATE - APR</b>  <b>Unidade Gestora do RPPS:</b> Autarquia Municipal de Previdência e Assistência à Saúde dos Servidores  <b>CNPJ:</b> 05.244.336/0001-13	<b>Nº / ANO:</b> 01/2016
	<b>OF. Nº:</b> 01/2016 – GI
	<b>Data:</b> 04/01/2016
<b>VALOR (R\$):</b> 10.086.675,28 (Dez milhões, oitenta e seis mil, seiscentos e setenta e cinco reais e vinte e oito centavos)	<b>Dispositivo da Resolução do CMN:</b> Art. 7º, IV, "a"

**HISTÓRICO DA OPERAÇÃO**

Descrição da operação: A aplicação do valor acima no fundo BB Previdenciário RF Fluxo CNPJ: 13.077.415/0001-05, é decorrente do recebimento das seguintes contribuições e pagamentos:

**RECEBIMENTOS:**

- R\$ 68.737,12 (Sessenta e oito mil, setecentos e trinta e sete reais e doze centavos), referente as Contribuições Servidor do IASC do mês de dezembro de 2015;
- R\$ 5.029.383,17 (Cinco milhões, vinte e nove mil, trezentos e oitenta e três reais e dezessete centavos), referente as Contribuições Servidor da Prefeitura da Cidade do Recife sobre o Décimo Terceiro Salário;
- R\$ 4.988.566,99 (Quatro milhões, novecentos e oitenta e oito mil, quinhentos e sessenta e seis reais e noventa e nove centavos), referente as Contribuições Servidor da Prefeitura da Cidade do Recife do mês de dezembro de 2015.

**PAGAMENTOS:**

- R\$ 12,00 (Doze reais), referente ao pagamento de tarifa do fundo BB Recebíveis Imobiliário.

A aplicação no fundo BB Previdenciário RF Fluxo CNPJ: 13.077.415/0001-05, está aderente à política de investimentos do Fundo Previdenciário Reciprev.

O fundo BB Previdenciário RF Fluxo CNPJ: 13.077.415/0001-05, encontra-se credenciado pelo Fundo Previdenciário Reciprev.

A aplicação acima foi definida e autorizada na reunião do Comitê de Investimentos do dia 16.12.2015.

Anexo: Lâmina do fundo e ofício

**CARACTERÍSTICAS DOS ATIVOS:**

**Segmento:** Renda Fixa

**Tipo de Ativo:** Renda Fixa – art. 7º, IV, "a"

**Instituição Financeira:** BB Gestão de Recursos DTVM S.A

**CNPJ da Instituição Financeira:** 30.822.936/0001-69

**Fundo:** BB Previdenciário RF Fluxo

**CNPJ do Fundo:** 13.077.415/0001-05

**Índice de Referência:** CDI

**Patrimônio Líquido do Fundo:** R\$ 1.077.748.725,88 (posição de 04/01 /2016 )

**% do Patrimônio Líquido do Fundo:** 0,94 %

**PROPONENTE:**

Andreson Carlos Gomes de Oliveira

Chefe de Divisão de Investimentos

CPF: 052.430.264-25

Entidade Certificadora: ANBIMA

Validade da Certificação: 04/02/2018

**GESTOR/AUTORIZADOR CERTIFICAÇÃO/VALIDADE**

José Marcos Alves de Barros

Gerente de Investimentos

CPF: 334.326.354-00

Entidade Certificadora: ANBIMA

Validade da Certificação: 13/09/2016

**RESPONSÁVEL PELA LIQUIDAÇÃO DA OPERAÇÃO:**

Francisco Canindé Antunes Furtado Junior

Diretor Executivo

CPF: 416.004.444-15

Recife, 04 de janeiro de 2016

**Ofício RECIPREV nº 001/2016 – GI**

Senhor Gerente,

Solicitamos aplicar o valor de R\$ 10.086.675,28 (Dez milhões, oitenta e seis mil, seiscentos e setenta e cinco reais e vinte e oito centavos), no fundo BB Previdenciário RF Fluxo CNPJ: 13.077.415/0001-05, vinculado à conta 7.909-X.

Justificativa da aplicação: APR 001/2016

Atenciosamente,

  
**JOSÉ MARGOS ALVES DE BARROS**  
GERENTE DE INVESTIMENTOS

  
**FRANCISCO CANINDÉ ANTUNES FURTADO JUNIOR**  
DIRETOR EXECUTIVO

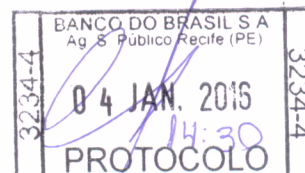

Ilmo Senhor  
**PEDRO PAULO**  
Gerente de Relacionamento  
**Banco do Brasil S.A. – Agência Setor Público - Recife -PE**  
NESTA

# BB Prev RF Fluxo Fc

## Características

Gestão:	BB Dtv m S.A
Administrador:	BB Dtv m S.A
Taxa máx. de adm. (%):	1,00
Taxa de performance:	-
Classificação ANBIMA:	Renda Fixa Duração Média Grau de Invest.
CNPJ	13077415000105

## Informações Operacionais

Aplicação mínima (R\$)	1.000
Movimentação mínima (R\$)	0
Saldo mínimo (R\$)	0
Conversão de cota para aplicação:	D+000
Conversão de cota para resgate:	D+000
Disponibilidade dos recursos resgatados:	D+000

## Retorno (%) (até 04/01/2016)

	Jan 2016	dez 2015	nov 2015	out 2015	set 2015	ago 2015	Jul 2015	Jun 2015	mai 2015	abr 2015	mar 2015	fev 2015	2016	24m	12m	6m	1m
● Fundo	0,05	1,08	1,00	1,03	1,04	1,04	1,11	1,00	0,93	0,89	0,97	0,77	0,05	23,55	12,37	6,37	0,94
● CDI	0,05	1,16	1,06	1,11	1,11	1,11	1,18	1,07	0,98	0,95	1,04	0,82	0,05	25,46	13,25	6,80	1,00
● Dólar	3,43	1,41	-0,22	-2,87	8,95	7,45	9,39	-2,40	6,19	-6,68	11,46	8,11	3,43	70,11	49,98	29,15	7,48
● Euro	2,98	4,34	-4,51	-3,81	8,63	9,07	8,17	-0,97	4,56	-3,02	6,76	7,24	2,98	35,45	35,18	26,14	6,50
● Ibovespa	-2,79	-3,93	-1,63	1,80	-3,36	-8,33	-4,17	0,61	-6,17	9,93	-0,84	9,97	-2,79	-17,34	-13,13	-19,76	-7,10
● IBX	-2,87	-3,79	-1,66	1,36	-3,11	-8,25	-3,44	0,76	-5,47	9,12	-0,51	9,33	-2,87	-15,62	-12,45	-19,45	-7,16
● IGP-M	-	0,49	1,52	1,89	0,95	0,28	0,69	0,67	0,41	1,17	0,98	0,27	-	-	-	-	-
● Poupança	-	0,73	0,63	0,68	0,69	0,69	0,73	0,68	0,62	0,61	0,63	0,59	-	-	-	-	-

## Retorno acumulado desde o início do Fundo

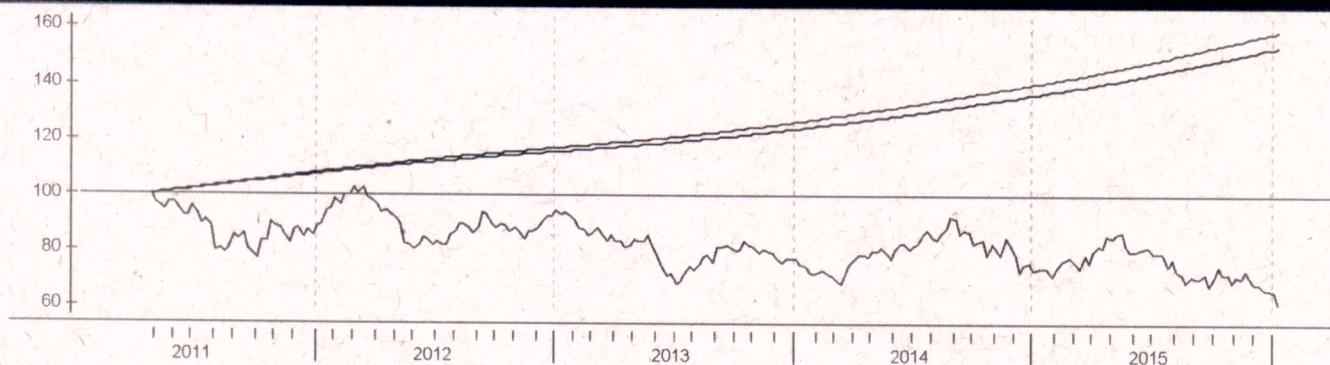

## Patrimônio líquido (R\$ milhões)



## Histórico (até 04/01/2016)

Cota:	1.5314
Patrimônio Líquido (R\$):	1.077.748.725,88
PL Médio últimos 12 Meses (R\$)	1.003.987.279,89
Início do Fundo:	28/04/2011
Máximo Retorno Mensal desde o início:	1,11
Mínimo Retorno Mensal desde o início:	0,20
Nº de Meses com Retorno Positivo desde o início:	57
Nº de Meses com Retorno Negativo desde o início:	0
Retorno Acumulado desde o início:	53,14
Volatilidade desde o início:	0,13

As informações contidas neste material são de caráter exclusivamente informativo. Fundos de Investimento não contam com garantia do administrador do fundo, do gestor da carteira, de qualquer mecanismo de seguro ou ainda, do Fundo Garantidor de Crédito - FGC. A rentabilidade obtida no passado não representa garantia de rentabilidade futura. Ao investidor é recomendada a leitura cuidadosa do prospecto e do regulamento do fundo ao aplicar seus recursos. Para a avaliação da performance do fundo de investimento, é recomendável uma análise de, no mínimo, 12 (doze) meses. O Sistema Econômica é uma ferramenta para auxiliar o trabalho do analista e não contém nada que por si só deva ser interpretado como uma recomendação de investimento.

Fonte: Economática