



RECIFE
PREFEITURA DA CIDADE



PREFEITURA DO RECIFE
AUTARQUIA MUNICIPAL DE PREVIDÊNCIA E ASSISTÊNCIA À SAÚDE DOS
SERVIDORES
GERÊNCIA DE INVESTIMENTOS
AUTORIZAÇÃO DE APLICAÇÃO E RESGATE – APR

ART. 3º - B DA PORTARIA MPS Nº 519/2011, INCLUÍDO PELO ART. 2º DA PORTARIA MPS Nº 170,
DE 25/04/2012, DOU DE 26/04/2012

AUTORIZAÇÃO DE APLICAÇÃO E RESGATE - APR	Nº / ANO: 12 /2015
Unidade Gestora do RPPS: Autarquia Municipal de Previdência e Assistência à Saúde dos Servidores	OF. Nº: 12 e 03A/2015 – GI
CNPJ: 05.244.336/0001-13	Data: 05/02/2015
VALOR (R\$): 40.000.000,00 (Quarenta milhões de reais)	Dispositivo da Resolução do CMN: Art. 7º, I, "b"

HISTÓRICO DA OPERAÇÃO

Descrição da operação:

Aplicação no valor de R\$ 40.000.000,00 (Quarenta milhões de reais), no fundo BB Previdenciário RF IMA-B TP FI CNPJ: 07.442.078/0001-05, decorrente do resgate do mesmo valor do fundo BB Previdenciário IRF-M CNPJ: 07.111.384/0001-69.

O fundo BB Previdenciário RF IMA-B TP FI CNPJ: 07.442.078/0001-05, está aderente à política de investimentos do Fundo Previdenciário Reciprev.

O fundo BB Previdenciário RF IMA-B TP FI CNPJ: 07.442.078/0001-05, encontra-se credenciado pelo Fundo Previdenciário Reciprev.

O resgate e aplicação acima foram definidos e autorizados na reunião do Comitê de Investimentos do dia 28.01.2015.

Anexo: Lâmina do fundo

CARACTERÍSTICAS DOS ATIVOS:

Segmento: Renda Fixa

Tipo de Ativo: Renda Fixa – Art. 7º, I, "b"

Instituição Financeira: BB Gestão de Recursos DTVM S.A

CNPJ da Instituição Financeira: 30.822.936/0001-69

Fundo: BB Previdenciário RF IMA-B TP FI

CNPJ do Fundo: 07.442.078/0001-05

Índice de Referência: IMA-B

Patrimônio Líquido do Fundo: R\$ 5.032.339.985,75 (posição de 02/02/2015)

% do Patrimônio Líquido do Fundo: 2,12%



PROPONENTE:

Andreson Carlos Gomes de Oliveira
Chefe de Divisão de Investimentos
CPF: 052.430.264-25
Entidade Certificadora: ANBIMA
Validade da Certificação: 25/06/2017



GESTOR/AUTORIZADOR CERTIFICAÇÃO/VALIDADE

José Marcos Alves de Barros
Gerente de Investimentos
CPF: 334.326.354-00
Entidade Certificadora: ANBIMA
Validade da Certificação: 13/09/2016



RESPONSÁVEL PELA LIQUIDAÇÃO DA OPERAÇÃO:

Márcio Araújo Acioli
Gerente Administrativo e Financeiro
CPF: 111.494.264-20

**SAÚDE
RECIFE**

**RECI
PREV**

Recife, 05 de fevereiro de 2015

Ofício RECIPREV nº 12/2015 – GI

Senhor Gerente,

Soicitamos aplicar o valor de R\$ 40.000.000,00 (quarenta milhões de reais) no fundo BB Previdenciário RF IMA-B TP FI CNPJ: 07.442.078/0001-05, vinculado à conta 7.909-X

Justificativa da aplicação: APR 12/2015

Atenciosamente,

JOSÉ MARCOS ALVES DE BARROS
GERENTE DE INVESTIMENTOS

MÁRCIO ARAUJO ACIOLI
GERENTE ADMINISTRATIVO E FINANCEIRO

Ilmo Senhor
PEDRO PAULO
Gerente de Relacionamento
Banco do Brasil S.A. – Agência Setor Público - Recife -PE
NESTA



**PREFEITURA DO
RECIFE**

Autarquia Municipal de Previdência e Assistência à Saúde dos Servidores - Reciprev / Saúde Recife
Av. Manoel Borba 488, Cep: 50070-000 , Boa Vista, Recife - PE
Fone/Fax: (81) 3355.1650 / 3355.1647

**SAÚDE
RECIFE**

**RECI
PREV**

Recife, 04 de fevereiro de 2015

Ofício RECIprev nº 03A/2015 – GI

Senhor Gerente,

Solicitamos resgatar o valor de R\$ 40.000.000,00 (quarenta milhões de reais) do fundo BB Previdenciário RF IRF-M CNPJ: 07.111.384/0001-69, para ser aplicado no fundo BB Previdenciário RF IMA-B TP FI CNPJ: 07.442.078/0001-05, vinculado à conta 7.909-X:

Atenciosamente,

JOSÉ MARCOS ALVES DE BARROS
GERENTE DE INVESTIMENTOS

MÁRCIO ARAUJO ACIOLI
GERENTE ADMINISTRATIVO E FINANCEIRO

Ilmo Senhor

PEDRO PAULO

Gerente de Relacionamento

Banco do Brasil S.A. – Agência Setor Público - Recife -PE

NESTA



**PREFEITURA DO
RECIFE**

Autarquia Municipal de Previdência e Assistência à Saúde dos Servidores - Reciprev / Saúde Recife
Av. Manoel Borba 488, Cep: 50070-000 , Boa Vista, Recife - PE
Fone/Fax: (81) 3355.1650 / 3355.1647

BB Prev RF Ima B Tit Publ FI

Características

Gestão:	BB Dtvn S.A
Administrador:	BB Dtvn S.A
Taxa máx. de adm. (%):	0,20
Taxa de performance:	-
Classificação Anbima:	Renda Fixa Índices
CNPJ	07442078000105

Informações Operacionais

Aplicação mínima (R\$)	10.000
Movimentação mínima (R\$)	0
Saldo mínimo (R\$)	0
Conversão de cota para aplicação:	D+000
Conversão de cota para resgate:	D+001
Disponibilidade dos recursos resgatados:	D+001

Retorno (%) (até 02/02/2015)

	fev 2015	jan 2015	dez 2014	nov 2014	out 2014	set 2014	ago 2014	jul 2014	jun 2014	mai 2014	abr 2014	mar 2014	2015	24m	12m	6m	1m
● Fundo	-0,53	3,06	-1,95	2,09	2,09	-3,51	4,75	1,11	0,03	4,23	2,40	0,67	2,52	4,53	20,11	6,45	2,43
● CDI	0,05	0,93	0,96	0,84	0,94	0,90	0,86	0,94	0,82	0,86	0,82	0,76	0,98	20,18	10,96	5,56	0,93
● Dólar	1,02	0,23	3,75	4,74	-0,28	9,44	-1,23	2,95	-1,63	0,13	-1,19	-3,02	1,25	35,53	10,84	18,96	-0,13
● Euro	1,43	-6,73	1,12	4,39	-1,23	5,10	-2,99	0,70	-1,27	-1,53	-0,53	-3,28	-5,40	13,14	-6,72	0,50	-5,72
● Ibovespa	1,58	-6,20	-8,62	0,18	0,95	-11,70	9,78	5,00	3,76	-0,75	2,40	7,05	-4,71	-21,05	0,03	-14,76	-1,78
● IBX	1,46	-5,88	-8,26	0,31	0,95	-11,25	9,59	4,46	3,62	-1,12	2,71	6,89	-4,50	-10,90	1,08	-13,83	-1,72
● IGP-M	-	0,76	0,62	0,98	0,28	0,20	-0,27	-0,61	-0,74	-0,13	0,78	1,67	-	-	-	-	-
● Poupança	-	-	-	0,62	0,60	0,59	0,56	0,61	0,55	0,56	0,55	0,53	-	-	-	-	-

Retorno acumulado desde o início do Fundo

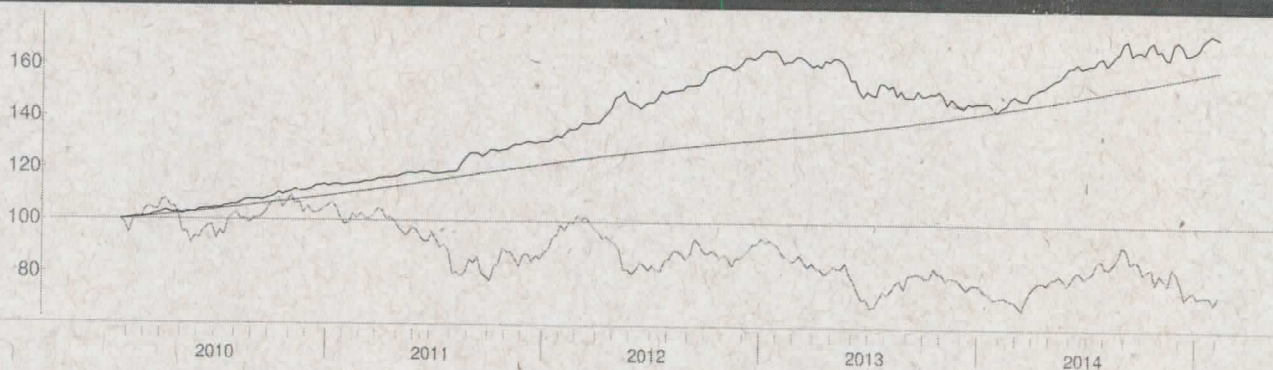

Patrimônio líquido (R\$ milhões)

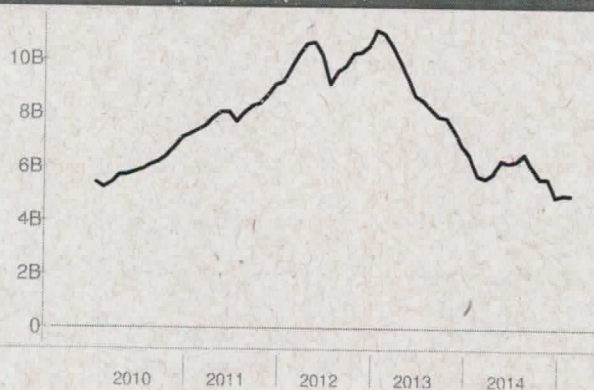

Histórico (até 02/02/2015)

Cota:	3,0047
Patrimônio Líquido (R\$):	5.032.339.985,75
PL Médio últimos 12 Meses (R\$)	5.773.888.058,25
Início do Fundo:	20/01/2010
Máximo Retorno Mensal desde o início:	5,22
Mínimo Retorno Mensal desde o início:	-4,50
Nº de Meses com Retorno Positivo desde o início:	47
Nº de Meses com Retorno Negativo desde o início:	14
Retorno Acumulado desde o início:	72,56
Volatilidade desde o início:	6,70

As informações contidas neste material são de caráter exclusivamente informativo. Fundos de Investimento não contam com garantia do administrador do fundo, do gestor da carteira, de qualquer mecanismo de seguro ou ainda, do Fundo Garantidor de Crédito - FGC. A rentabilidade obtida no passado não representa garantia de rentabilidade futura. Ao investidor é recomendada a leitura cuidadosa do prospecto e do regulamento do fundo ao aplicar seus recursos. Para a avaliação da performance do fundo de investimento, é recomendável uma análise de, no mínimo, 12 (doze) meses. O Sistema Economatica é uma ferramenta para auxiliar o trabalho do analista e não contém nada que por si só deva ser interpretado como uma recomendação de investimento.

Fonte: Economatica