



RECIFE
PREFEITURA DA CIDADE



PREFEITURA DO RECIFE
AUTARQUIA MUNICIPAL DE PREVIDÊNCIA E ASSITÊNCIA À SAÚDE DOS
SERVIDOS
GERÊNCIA DE INVESTIMENTOS
AUTORIZAÇÃO DE APLICAÇÃO E RESGATE – APR

ART. 3º - B DA PORTARIA MPS N° 519/2011, INCLUÍDO PELO ART. 2º DA PORTARIA MPS N° 170,
DE 25/04/2012, DOU DE 26/04/2012

AUTORIZAÇÃO DE APLICAÇÃO E RESGATE - APR Unidade Gestora do RPPS: Autarquia Municipal de Previdência e Assistência à Saúde dos Servidores CNPJ: 05.244.336/0001-13	Nº / ANO: 42/2015
	OF. Nº: 42/2015 – GI
	Data: 06 /04/2015
VALOR (R\$): 10.500.000,00 (Dez milhões e quinhentos mil reais)	Dispositivo da Resolução do CMN: Art. 7º, I, "b"

HISTÓRICO DA OPERAÇÃO

Descrição da operação: Aplicação do valor acima no fundo BB Previdenciário IRF-M1 CNPJ: 11.328.882/0001-35, é decorrente do resgate de R\$ 10.500.000,00 (dez milhões e quinhentos mil reais), do fundo BB Previdenciário RF Fluxo CNPJ: 13.077.415/0001-05.

A aplicação no fundo BB Previdenciário IRF-M1 CNPJ: 11.328.882/0001-35, está aderente à política de investimentos do Fundo Previdenciário Reciprev.

O fundo BB Previdenciário IRF-M1 CNPJ: 11.328.882/0001-35, encontra-se credenciado pelo Fundo Previdenciário Reciprev.

O resgate e aplicação acima foram definidas e autorizadas na reunião do Comitê de Investimentos do dia 25.03.2015.

Anexo: Lâminas dos fundos e ofício

CARACTERÍSTICAS DOS ATIVOS:

Segmento: Renda Fixa

Tipo de Ativo: Renda Fixa – art. 7º, IV

Instituição Financeira: BB Gestão de Recursos DTVM S.A

CNPJ da Instituição Financeira: 30.822.936/0001-69

Fundo: BB Previdenciário IRF-M1

CNPJ do Fundo: 11.328.882/0001-35

Índice de Referência: IRF-M1

Patrimônio Líquido do Fundo: R\$ 8.190.539.454,24 (posição de 01/04/2015)

% do Patrimônio Líquido do Fundo: 0,13%

1

PROPONENTE:

Andreson Carlos Gomes de Oliveira
Chefe de Divisão de Investimentos
CPF: 052.430.264-25
Entidade Certificadora: ANBIMA
Validade da Certificação: 04/02/2018

GESTOR/AUTORIZADOR CERTIFICAÇÃO/VALIDADE

José Marcos Alves de Barros
Gerente de Investimentos
CPF: 334.326.354-00
Entidade Certificadora: ANBIMA
Validade da Certificação: 13/09/2016

RESPONSÁVEL PELA LIQUIDAÇÃO DA OPERAÇÃO:

Márcio Araújo Acioli
Gerente Administrativo e Financeiro
CPF: 111.494.264-20

**SAÚDE
RECIFE**

**RECI
PREV**

Recife, 6 de abril de 2015

Ofício RECIprev nº 42/2015 – GI

Senhor Gerente,

Solicitamos resgatar o valor de R\$ 10.500.000,00 (Dez milhões e quinhentos mil reais), do fundo BB Previdenciário RF Fluxo CNPJ: 13.077.415/0001-05, vinculado à conta 7.909-X, e aplicar o mesmo valor no fundo BB Previdenciário RF IRF-M1 CNPJ: 11.328.882/0001-35

Justificativa da aplicação: APR 42/2015

Atenciosamente,

JOSÉ MARCOS ALVES DE BARROS
GERENTE DE INVESTIMENTOS

MÁRCIO ARAUJO ACIOLI
GERENTE ADMINISTRATIVO E FINANCEIRO

Ilmo Senhor
PEDRO PAULO
Gerente de Relacionamento
Banco do Brasil S.A. – Agência Setor Público - Recife -PE
NESTA



**PREFEITURA DO
RECIFE**

Autarquia Municipal de Previdência e Assistência à Saúde dos Servidores - Reciprev / Saúde Recife
Av. Manoel Borba 488, Cep: 50070-000, Boa Vista, Recife - PE
Fone/Fax: (81) 3355.1650 / 3355.1647

BB Prev RF Fluxo Fc

Características

Gestão:	BB Dtvn S.A
Administrador:	BB Dtvn S.A
Taxa máx. de adm. (%):	1,00
Taxa de performance:	-
Classificação Anbima:	Renda Fixa
CNPJ	13077415000105

Informações Operacionais

Aplicação mínima (R\$)	1.000
Movimentação mínima (R\$)	0
Saldo mínimo (R\$)	0
Conversão de cota para aplicação:	D+000
Conversão de cota para resgate:	D+000
Disponibilidade dos recursos resgatados:	D+000

Retorno (%) (até 02/04/2015)

	abr 2015	mar 2015	fev 2015	jan 2015	dez 2014	nov 2014	out 2014	set 2014	ago 2014	jul 2014	jun 2014	mai 2014	2015	24m	12m	6m	1m
● Fundo	0,09	0,97	0,77	0,85	0,91	0,76	0,90	0,83	0,79	0,87	0,75	0,79	2,70	19,34	10,43	5,28	1,02
● CDI	0,09	1,04	0,82	0,93	0,96	0,84	0,94	0,90	0,86	0,94	0,82	0,86	2,91	21,21	11,27	5,66	1,09
● Dólar	-1,83	11,46	8,11	0,23	3,75	4,74	-0,28	9,44	-1,23	2,95	-1,63	0,13	18,56	56,06	38,66	27,06	9,90
● Euro	-0,60	6,76	7,24	-6,73	1,12	4,39	-1,23	5,10	-2,99	0,70	-1,27	-1,53	6,14	32,22	9,59	9,07	6,76
● Ibovespa	3,86	-0,84	9,97	-6,20	-8,62	0,18	0,95	-11,70	9,78	5,00	3,76	-0,75	6,23	-3,22	2,75	-0,74	4,12
● IBX	3,66	-0,51	9,33	-5,88	-8,26	0,31	0,95	-11,25	9,59	4,46	3,62	-1,12	6,12	4,16	2,81	-0,26	4,17
● IGP-M	-	0,98	0,27	0,76	0,62	0,98	0,28	0,20	-0,27	-0,61	-0,74	-0,13	-	-	-	-	-
● Poupança	-	0,63	0,59	-	-	0,62	0,60	0,59	0,56	0,61	0,55	0,56	-	-	-	-	-

Retorno acumulado desde o início do Fundo

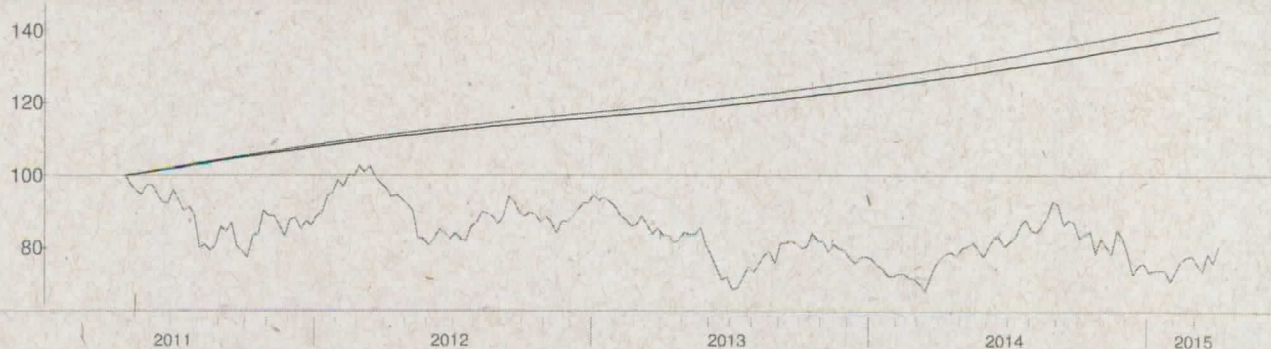

Patrimônio líquido (R\$ milhões)



Histórico (até 02/04/2015)

Cota:	1,399
Patrimônio Líquido (R\$):	1.131.822.438,29
PL Médio últimos 12 Meses (R\$)	1.015.564.817,53
Início do Fundo:	28/04/2011
Máximo Retorno Mensal desde o início:	1,00
Mínimo Retorno Mensal desde o início:	0,09
N° de Meses com Retorno Positivo desde o início:	48
N° de Meses com Retorno Negativo desde o início:	0
Retorno Acumulado desde o início:	39,90
Volatilidade desde o início:	0,11

As informações contidas neste material são de caráter exclusivamente informativo. Fundos de Investimento não contam com garantia do administrador do fundo, do gestor da carteira, de qualquer mecanismo de seguro ou ainda, do Fundo Garantidor de Crédito - FGC. A rentabilidade obtida no passado não representa garantia de rentabilidade futura. Ao investidor é recomendada a leitura cuidadosa do prospecto e do regulamento do fundo ao aplicar seus recursos. Para a avaliação da performance do fundo de investimento, é recomendável uma análise de, no mínimo, 12 (doze) meses. O Sistema Econômica é uma ferramenta para auxiliar o trabalho do analista e não contém nada que por si só deva ser interpretado como uma recomendação de investimento.

Fonte: Economatica

BB Prev RF Irf M1 Tit Publ Fc

Características

Gestão:	BB Dtvn S.A
Administrador:	BB Dtvn S.A
Taxa máx. de adm. (%):	0,30
Taxa de performance:	-
Classificação Anbima:	Renda Fixa Índices
CNPJ	11328882000135

Informações Operacionais

Aplicação mínima (R\$)	1.000
Movimentação mínima (R\$)	0
Saldo mínimo (R\$)	0
Conversão de cota para aplicação:	D+000
Conversão de cota para resgate:	D+000
Disponibilidade dos recursos resgatados:	D+000

Retorno (%) (até 01/04/2015)

	abr 2015	mar 2015	fev 2015	jan 2015	dez 2014	nov 2014	out 2014	set 2014	ago 2014	jul 2014	jun 2014	mai 2014	2015	24m	12m	6m	1m
● Fundo	0,10	0,89	0,71	1,00	0,88	0,77	0,82	0,79	0,82	0,91	0,84	0,92	2,72	19,65	10,77	5,25	0,99
● CDI	0,05	1,04	0,82	0,93	0,96	0,84	0,94	0,90	0,86	0,94	0,82	0,86	2,86	21,18	11,26	5,66	1,08
● Dólar	-1,63	11,46	8,11	0,23	3,75	4,74	-0,28	9,44	-1,23	2,95	-1,63	0,13	18,80	56,33	39,50	28,16	9,64
● Euro	-1,38	6,76	7,24	-6,73	1,12	4,39	-1,23	5,10	-2,99	0,70	-1,27	-1,53	5,30	30,93	8,82	9,36	5,28
● Ibovespa	2,29	-0,84	9,97	-6,20	-8,62	0,18	0,95	-11,70	9,78	5,00	3,76	-0,75	4,63	-6,41	4,08	-1,02	1,43
● IBX	2,18	-0,51	9,33	-5,88	-8,26	0,31	0,95	-11,25	9,59	4,46	3,62	-1,12	4,61	1,38	4,03	-0,57	1,66
● IGP-M	-	0,98	0,27	0,76	0,62	0,98	0,28	0,20	-0,27	-0,61	-0,74	-0,13	-	-	-	-	-
● Poupança	-	0,63	0,59	-	-	0,62	0,60	0,59	0,56	0,61	0,55	0,56	-	-	-	-	-

Retorno acumulado desde o início do Fundo



Patrimônio líquido (R\$ milhões)

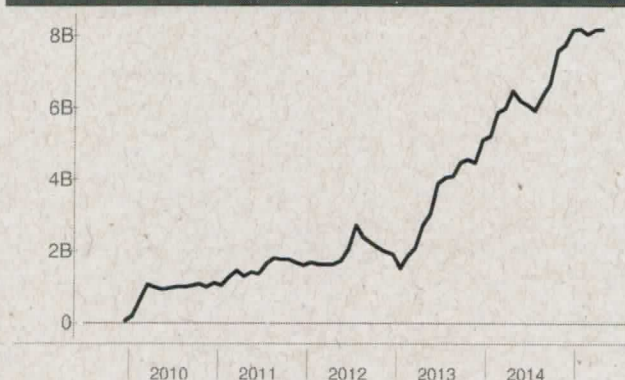

Histórico (até 01/04/2015)

Cota:	1,6654
Patrimônio Líquido (R\$):	8.190.539.454,24
PL Médio últimos 12 Meses (R\$)	7.278.061.550,09
Início do Fundo:	29/12/2009
Máximo Retorno Mensal desde o início:	1,56
Mínimo Retorno Mensal desde o início:	0,10
N° de Meses com Retorno Positivo desde o início:	64
N° de Meses com Retorno Negativo desde o início:	0
Retorno Acumulado desde o início:	65,74
Volatilidade desde o início:	0,54

As informações contidas neste material são de caráter exclusivamente informativo. Fundos de investimento não contam com garantia do administrador do fundo, do gestor da carteira, de qualquer mecanismo de seguro ou ainda, do Fundo Garantidor de Crédito - FGC. A rentabilidade obtida no passado não representa garantia de rentabilidade futura. Ao investidor é recomendada a leitura cuidadosa do prospecto e do regulamento do fundo ao aplicar seus recursos. Para a avaliação da performance do fundo de investimento, é recomendável uma análise de, no mínimo, 12 (doze) meses. O Sistema Econômica é uma ferramenta para auxiliar o trabalho do analista e não contém nada que por si só deva ser interpretado como uma recomendação de investimento.

Fonte: Economatica