



**PREFEITURA DO RECIFE**  
**AUTARQUIA MUNICIPAL DE PREVIDÊNCIA E ASSISTÊNCIA À SAÚDE DOS**  
**SERVIDOS**  
**GERÊNCIA DE INVESTIMENTOS**  
**AUTORIZAÇÃO DE APLICAÇÃO E RESGATE – APR**

ART. 3º - B DA PORTARIA MPS N° 519/2011, INCLUÍDO PELO ART. 2º DA PORTARIA MPS N° 170, DE 25/04/2012, DOU DE 26/04/2012

<b>AUTORIZAÇÃO DE APLICAÇÃO E RESGATE - APR</b>	<b>Nº / ANO: 54/2015</b>
<b>Unidade Gestora do RPPS:</b> Autarquia Municipal de Previdência e Assistência à Saúde dos Servidores	<b>OF. Nº: 54/2015 – GI</b>
<b>CNPJ: 05.244.336/0001-13</b>	<b>Data: 17/04/2015</b>
<b>VALOR (R\$): 24.540,92</b> (Vinte e quatro mil, quinhentos e quarenta reais e noventa e dois centavos)	<b>Dispositivo da Resolução do CMN:</b> Art. 7º, IV

**HISTÓRICO DA OPERAÇÃO**

Descrição da operação:

A aplicação no valor de R\$ 24.540,92 (Vinte e quatro mil, quinhentos e quarenta reais e noventa e dois centavos) no Fundo BTG Pactual Master Cash FI Referenciado DI CNPJ: 09.215.250/0001-13, é decorrente da venda de 374 quotas do fundo RB CAPITAL RENDA II FUNDO DE INVESTIMENTO IMOBILIÁRIO - FII 09.006.914/0001-34, sendo:

Data da venda: 14/04/2015

Data do recebimento dos recursos: 17/04/2015

Valor bruto da venda: R\$ 24.571,11

Despesas com a venda: R\$ 30,19

Valor Líquido: R\$ 24.540,92

O BTG Pactual Corretora de Títulos e Valores Mobiliários S.A., foi a vencedor do processo nº 019/2014; Dispensa de Licitação nº 006/2014; Base Legal Art. 24, inc. II da Lei nº 8.666/93, publicado em 12.03.2015, no Diário Oficial da Prefeitura do Recife, conforme extrato em anexo.

O Fundo BTG Pactual Master Cash FI Referenciado DI CNPJ: 09.215.250/0001-13, está aderente à política de investimentos do Fundo Previdenciário Reciprev.

O Fundo BTG Pactual Master Cash FI Referenciado DI CNPJ: 09.215.250/0001-13, encontra-se credenciado pelo Fundo Previdenciário Reciprev.

A venda do fundo RB CAPITAL RENDA II FUNDO DE INVESTIMENTO IMOBILIÁRIO - FII 09.006.914/0001-34, foi definida e autorizada na reunião do Comitê de Investimentos de 24/09/2014. Após decorrido todo o processo de Dispensa de Licitação, foi autorizado na reunião do Comitê de Investimentos de 25/03/2015, e que os valores líquidos decorrentes da venda das quotas do referido fundo deverão ser aplicados no Fundo BTG Pactual Master Cash FI Referenciado DI CNPJ: 09.215.250/0001-13.

1

**Anexos:** Ofício, Lâmina e Extrato da Dispensa de Licitação

**CARACTERÍSTICAS DOS ATIVOS:**

**Segmento:** Renda Fixa

**Tipo de Ativo:** Renda Fixa – art. 7º, IV

**Instituição Financeira:** BTG PACTUAL ASSET MANAGEMENT S.A. DTVM

CNPJ da Instituição Financeira: 29.650.082/0001-00

**Fundo:** BTG Pactual Master Cash FI Referenciado DI

**CNPJ do Fundo:** 09.215.250/0001-13

**Índice de Referência:** CDI

**Patrimônio Líquido do Fundo:** R\$ 1.430.236.488,33 (posição de 16/04/2015 )

**% do Patrimônio Líquido do Fundo:** 0,002%

**PROPONENTE:**

Andreson Carlos Gomes de Oliveira

Chefe de Divisão de Investimentos

CPF: 052.430.264-25

Entidade Certificadora: ANBIMA

Validade da Certificação: 04/02/2018

**GESTOR/AUTORIZADOR CERTIFICAÇÃO/VALIDADE**

José Marcos Alves de Barros

Gerente de Investimentos

CPF: 334.326.354-00

Entidade Certificadora: ANBIMA

Validade da Certificação: 13/09/2016

**RESPONSÁVEL PELA LIQUIDAÇÃO DA OPERAÇÃO:**

Márcio Araújo Acioli

Gerente Administrativo e Financeiro

CPF: 111.494.264-20

Recife, 17 de abril de 2015

**Ofício RECIPREV nº 54/2015 – GI**

Senhor Daniel Tavares,

Solicitamos aplicar o valor de R\$ 24.540,92 (Vinte e quatro mil, quinhentos e quarenta reais e noventa e dois centavos) no fundo BTG Pactual Master Cash FI Referenciado DI CNPJ: 09.215.250/0001-13.

Justificativa da aplicação: APR 54/2015

Atenciosamente,

  
**JOSÉ MARCOS ALVES DE BARROS**  
GERENTE DE INVESTIMENTOS

  
**MÁRCIO ARAUJO ACIOLI**  
GERENTE ADMINISTRATIVO E FINANCEIRO

Ilmo Senhor  
**DANIEL TAVARES**  
**BTG Pactual**  
São Paulo - SP

*Transmitir via e-mail  
em 17/04/2015*

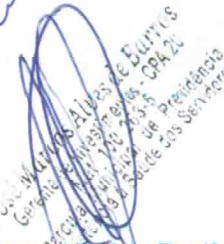
  
José Marcos Alves de Barros  
Gerente de Investimentos  
CNPJ nº 09.215.250/0001-13  
Presidente do Conselho de Administração  
da Sociedade dos Servidores



# DIÁRIO OFICIAL



PREFEITURA DO RECIFE

DIÁRIO OFICIAL

---

12/Mar/2015 :: Edição 28 ::

Cadernos do Poder Executivo

Autarquia Municipal de Previdência e Assistência à Saúde dos Servidores do Município do Recife  
Manoel Carneiro Soares Cardoso

Extrato de Dispensa de Licitação

Processo nº 019/2014

Dispensa de Licitação nº 006/2014

Base Legal: art. 24, inc. II, da Lei nº 8.666/ 93

Contratantes: Instituição Bancária BTG Pactual Corretora de Títulos e Valores Imobiliário S/A.

Objeto: contratação de empresa para prestação de serviços de alienação das cotas do ativo abaixo através de Sociedade Limitada.

Preço Global: R\$ 791,80;

Dotação Orçamentária: 61022150339039-006

Ratificação: em 06/03/2015.

Recurso Financeiro: 0249 - PRÓPRIO

MANOEL CARNEIRO SOARES CARDOSO

Diretor Presidente

# BTG Pactual Master Cash FI Ref DI

## Características

Gestão:	BTG Pactual
Administrador:	BTG Pactual Servicos Financeiros SA Dtvn
Taxa máx. de adm. (%):	0,20
Taxa de performance:	-
Classificação Anbima:	Referenciado DI
CNPJ	0921525000113

## Informações Operacionais

Aplicação mínima (R\$)	3.000
Movimentação mínima (R\$)	1.000
Saldo mínimo (R\$)	1.000
Conversão de cota para aplicação:	D+000
Conversão de cota para resgate:	D+000
Disponibilidade dos recursos resgatados:	D+000

## Retorno (%) (até 16/04/2015)

	abr 2015	mar 2015	fev 2015	jan 2015	dez 2014	nov 2014	out 2014	set 2014	ago 2014	jul 2014	jun 2014	mai 2014	2015	24m	12m	6m	1m
● Fundo	0,51	1,02	0,81	0,91	0,94	0,82	0,93	0,89	0,85	0,93	0,81	0,85	3,29	21,00	11,10	5,58	1,02
● CDI	0,52	1,04	0,82	0,93	0,96	0,84	0,94	0,90	0,86	0,94	0,82	0,86	3,34	21,40	11,29	5,68	1,04
● Dólar	-5,71	11,46	8,11	0,23	3,75	4,74	-0,28	9,44	-1,23	2,95	-1,63	0,13	13,88	51,98	35,39	22,12	-6,23
● Euro	-5,71	6,76	7,24	-6,73	1,12	4,39	-1,23	5,10	-2,99	0,70	-1,27	-1,53	0,68	24,25	5,21	2,39	-4,77
● Ibovespa	6,89	-0,84	9,97	-6,20	-8,62	0,18	0,95	-11,70	9,78	5,00	3,76	-0,75	9,33	1,27	6,79	0,69	11,93
● IBX	6,39	-0,51	9,33	-5,88	-8,26	0,31	0,95	-11,25	9,59	4,46	3,62	-1,12	8,92	7,73	6,04	1,07	11,36
● IGP-M	-	0,98	0,27	0,76	0,62	0,98	0,28	0,20	-0,27	-0,61	-0,74	-0,13	-	-	-	-	-
● Poupanca	-	0,63	0,59	-	-	0,62	0,60	0,59	0,56	0,61	0,55	0,56	-	-	-	-	-

## Retorno acumulado desde o início do Fundo

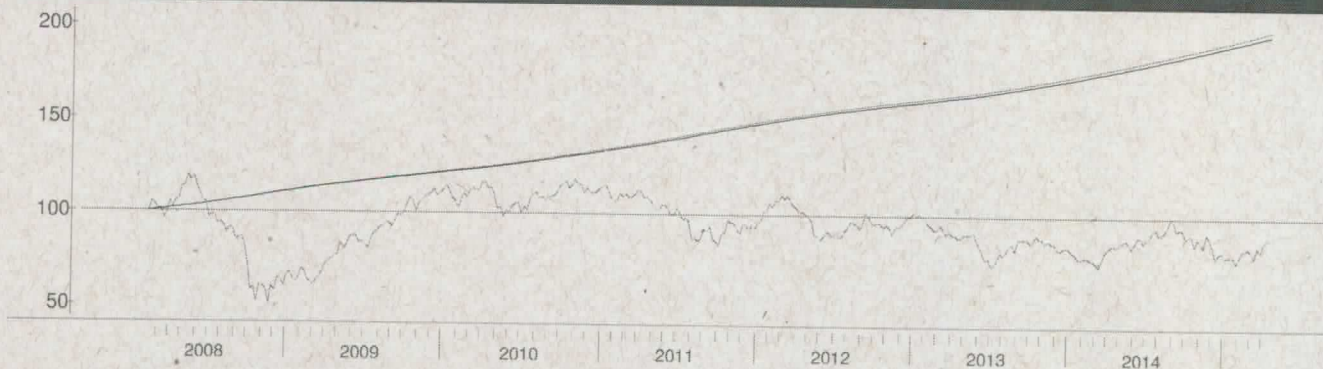

## Patrimônio líquido (R\$ milhões)

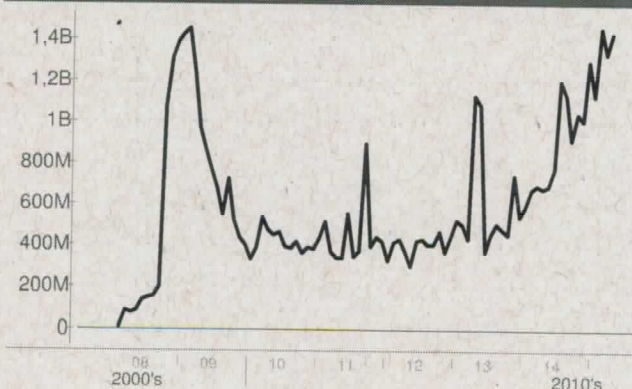

## Histórico (até 16/04/2015)

Cota:	1,9813
Patrimônio Líquido (R\$):	1.430.236.488,33
PL Médio últimos 12 Meses (R\$)	1.115.995.452,19
Início do Fundo:	14/02/2008
Máximo Retorno Mensal desde o início:	1,16
Mínimo Retorno Mensal desde o início:	0,48
Nº de Meses com Retorno Positivo desde o início:	86
Nº de Meses com Retorno Negativo desde o início:	0
Retorno Acumulado desde o início:	98,13
Volatilidade desde o início:	0,11

As informações contidas neste material são de caráter exclusivamente informativo. Fundos de Investimento não contam com garantia do administrador do fundo, do gestor da carteira, de qualquer mecanismo de seguro ou ainda, do Fundo Garantidor de Crédito - FGC. A rentabilidade obtida no passado não representa garantia de rentabilidade futura. Ao investidor é recomendada a leitura cuidadosa do prospecto e do regulamento do fundo ao aplicar seus recursos. Para a avaliação da performance do fundo de investimento, é recomendável uma análise de, no mínimo, 12 (doze) meses. O Sistema Econômica é uma ferramenta para auxiliar o trabalho do analista e não contém nada que por si só deva ser interpretado como uma recomendação de investimento.

Fonte: Econômica