



**RECIFE**  
PREFEITURA DA CIDADE

**RECI  
PREV**

**PREFEITURA DO RECIFE  
AUTARQUIA MUNICIPAL DE PREVIDÊNCIA E ASSISTÊNCIA À SAÚDE DOS  
SERVIDOS  
GERÊNCIA DE INVESTIMENTOS  
AUTORIZAÇÃO DE APLICAÇÃO E RESGATE – APR**

ART. 3º - B DA PORTARIA MPS Nº 519/2011, INCLUÍDO PELO ART. 2º DA PORTARIA MPS Nº 170,  
DE 25/04/2012, DOU DE 26/04/2012

<b>AUTORIZAÇÃO DE APLICAÇÃO E RESGATE - APR</b>	<b>Nº / ANO: 78/2015</b>
<b>Unidade Gestora do RPPS:</b> Autarquia Municipal de Previdência e Assistência à Saúde dos Servidores	<b>OF. Nº: 78 - 14 A e 16A/2015 – GI</b>
	<b>Data: 22/05/2015</b>
<b>CNPJ: 05.244.336/0001-13</b>	
<b>VALOR (R\$): 1.500.000,00</b> (Hum milhão e quinhentos mil reais)	<b>Dispositivo da Resolução do CMN:</b> Art. 8º, IV

**HISTÓRICO DA OPERAÇÃO**

Descrição da operação:

A aplicação no valor de R\$ 1.500.000,00 (Hum milhão e quinhentos mil reais), no fundo BTG Pactual Index Bolsa EUA Institucional Fundo de Investimento Multimercado CNPJ: 21.360.512/0001-39, é decorrente do resgate de R\$ 1.500.000,00 (Hum milhão e quinhentos mil reais), do fundo Perfín Long Short - FIM CNPJ: 12.430.167/0001-71.

O fundo BTG Pactual Index Bolsa EUA Institucional Fundo de Investimento Multimercado CNPJ: 21.360.512/0001-39, está aderente à política de investimentos do Fundo Previdenciário Reciprev.

O fundo BTG Pactual Index Bolsa EUA Institucional Fundo de Investimento Multimercado CNPJ: 21.360.512/0001-39, encontra-se credenciado pelo Fundo Previdenciário Reciprev.

O resgate e aplicação acima foram definidos na reunião do Comitê de Investimentos de 29.04.2015.

**Anexos:** Ofícios, Lâminas.

**CARACTERÍSTICAS DOS ATIVOS:**

**Segmento:** Renda Fixa

**Tipo de Ativo:** Renda Fixa – art. 8º, IV

**Instituição Financeira:** BTG PACTUAL ASSET MANAGEMENT S.A. DTVM

CNPJ da Instituição Financeira: 29.650.082/0001-00

**Fundo:** BTG Pactual Index Bolsa EUA Institucional Fundo de Investimento Multimercado

**CNPJ do Fundo:** 21.360.512/0001-39

**Índice de Referência:** S&P 500

**Patrimônio Líquido do Fundo:** R\$ 19.203.731,87 (posição de 22/05/2015)

**% do Patrimônio Líquido do Fundo:** 7,81 %



**PROPONENTE:**

Andreson Carlos Gomes de Oliveira  
Chefe de Divisão de Investimentos  
CPF: 052.430.264-25  
Entidade Certificadora: ANBIMA  
Validade da Certificação: 04/02/2018



**GESTOR/AUTORIZADOR CERTIFICAÇÃO/VALIDADE**

José Marcos Alves de Barros  
Gerente de Investimentos  
CPF: 334.326.354-00  
Entidade Certificadora: ANBIMA  
Validade da Certificação: 13/09/2016

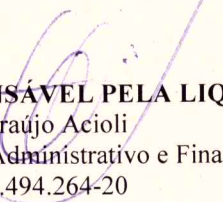

**RESPONSÁVEL PELA LIQUIDAÇÃO DA OPERAÇÃO:**

Márcio Araújo Acioli  
Gerente Administrativo e Financeiro  
CPF: 111.494.264-20

Recife, 22 de maio de 2015

**Ofício RECIprev nº 78/2015 – GI**

Senhor Gerente,

Solicitamos aplicar o valor de R\$ 1.500.000,00 (Hum milhão e quinhentos mil reais), no fundo BTG PACTUAL INDEX BOLSA EUA INSTITUCIONAL FUNDO DE INVESTIMENTO MULTIMERCADO CNPJ: 21.360.512/0001-39.

Foi encaminhado TED, através do Banco do Brasil S.A., nesta data com os seguintes dados:

Banco: 208 (BTG Pactual)  
Agência: 001  
Conta Corrente: 135719  
Favorecido: Fundo Previdenciário Reciprev  
CNPJ: 07.749.668/0001-85  
Valor: R\$ 1.500.000,00 (Hum milhão e quinhentos mil reais)

Justificativa da aplicação: APR 78/2015

Atenciosamente,

  
**JOSÉ MARCOS ALVES DE BARROS**  
GERENTE DE INVESTIMENTOS

  
**MÁRCIO ARAUJO ACIOLI**  
GERENTE ADMINISTRATIVO E FINANCEIRO

Ilmo Senhor  
**DANIEL TAVARES**  
**BTG Pactual**  
São Paulo - SP

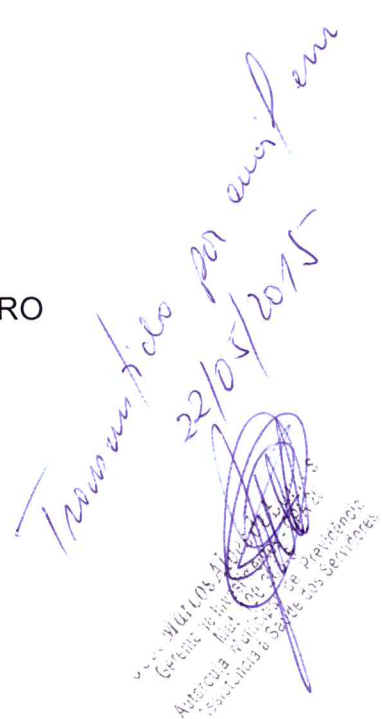
*Transmitido por e-mail em  
22/05/2015*  
  
www.91471006-41...  
Gerente Administrativo e Financeiro  
Autarquia Municipal de Previdência e Assistência à Saúde dos Servidores  
& Associação de Saúde dos Servidores





Recife, 06 de maio de 2015

**Ofício RECIPREV nº 14A/2015 – GI**

Prezados HUGH ANTHONY HARLEY ,

Solicitamos providenciar o resgate no valor de R\$ 1.500.000,00 (Hum milhão e quinhentos mil reais), do fundo PERFIN LONG SHORT - FIM 12.430.167/0001-71. Referido valor deverá ser encaminhado TED para :

Banco: Banco do Brasil S.A. (001)  
Agência: 3234-4  
Conta: 7.909-X  
Favorecido: Fundo Previdenciário Reciprev  
CNPJ: 07.749.668/0001-85

Atenciosamente,

  
**JOSÉ MARCOS ALVES DE BARROS**  
GERENTE DE INVESTIMENTOS

  
**MÁRCIO ARAUJO ACIOLI**  
GERENTE ADMINISTRATIVO E FINANCEIRO

*Entrem enviado por reciprev  
em 06/05/2015*  
  
LABORATÓRIO SUP. DE PESQ. N.º 1  
Município de Recife - PE  
71400-000 Recife - PE  
FONE: (81) 3355.1650 / 3355.1647

Ilmo Senhor  
**HUGH ANTHONY HARLEY**  
SÃO PAULO - SP

Recife, 22 de maio de 2015

**Ofício RECIPREV nº 16A/2015 – GI**

Senhor Gerente,

Solicitamos transferir via TED, a débito da conta 7.909-X, conforme a seguir:

Banco: 208 (BTG Pactual)  
Agência: 001  
Conta Corrente: 135719  
Favorecido: Fundo Previdenciário Reciprev  
CNPJ: 07.749.668/0001-85  
Valor: R\$ 1.500.000,00 (Hum milhão e quinhentos mil reais)

Justificativa da aplicação: APR 78/2015

Atenciosamente,

  
**JOSÉ MARCOS ALVES DE BARROS**  
GERENTE DE INVESTIMENTOS

  
**MÁRCIO ARAUJO ACIOLI**  
GERENTE ADMINISTRATIVO E FINANCEIRO



Ilmo Senhor  
**PEDRO PAULO**  
Gerente de Relacionamento  
**Banco do Brasil S.A. – Agência Setor Público - Recife -PE**  
**NESTA**

Autorquia Municipal de Previdência e Assistência à Saúde dos Servidores - Reciprev / Saúde Recife  
Av. Manoel Borba 488, Cep: 50070-000 , Boa Vista, Recife - PE  
Fone/Fax: (81) 3355.1650 / 3355.1647



**CARACTERÍSTICAS**

Gestão: BTG Pactual Gestora de Recursos  
 Administrador: BTG Pactual Serviços Financeiros  
 Custodiante: Banco BTG Pactual  
 Auditor: Ernst & Young  
 Taxa de Administração: 1,00%  
 Taxa de administração máxima: Não possui  
 Taxa de Performance: Não possui  
 Índice de Performance: Não possui

**PERFIL DO FUNDO**

Classificação Quantum: Híbrido  
 Classificação Anbima: Multimercados Estratégia Específica  
 Público Alvo: Investidores em geral  
 Objetivo: Obter rentabilidade compatível com a variação do Índice S&P 500.  
 Política de investimento: Aplica seus recursos em instrumentos derivativos relacionados ao Índice S&P 500. Não investe no exterior e não realiza alavancagem.

**RETORNO (%)\***

Nome	Mês	Ano	6 meses	12 meses	24 meses	abr/15	mar/15	fev/15	jan/15	dez/14	nov/14	out/14	set/14	ago/14	jul/14	jun/14	mai/14
Fundo	2,78	-	-	-	-	1,62	-0,83	5,76	-	-	-	-	-	-	-	-	-
% do CDI	514,87	-	-	-	-	170,88	-79,80	703,41	-	-	-	-	-	-	-	-	-
CDI	0,54	4,35	5,87	11,46	21,83	0,95	1,04	0,82	0,93	0,96	0,84	0,94	0,90	0,86	0,94	0,82	0,86
Dólar	0,70	13,49	17,98	36,33	48,10	-6,68	11,46	8,11	0,23	3,75	4,74	-0,28	9,44	-1,23	2,95	-1,63	0,13
Euro	2,42	6,06	7,56	12,83	31,18	-3,02	6,76	7,24	-6,73	1,12	4,39	-1,23	5,10	-2,99	0,70	-1,27	-1,53
Ibovespa	-0,04	12,39	6,09	5,34	1,89	9,93	-0,84	9,97	-6,20	-8,62	0,18	0,95	-11,70	9,78	5,00	3,76	-0,75
IBX	0,44	12,20	6,27	5,66	6,44	9,12	-0,51	9,33	-5,88	-8,26	0,31	0,95	-11,25	9,59	4,46	3,62	-1,12
IGP-M	0,27	3,50	4,75	3,91	12,12	1,17	0,98	0,27	0,76	0,62	0,98	0,28	0,20	-0,27	-0,61	-0,74	-0,13
Poupança	0,34	2,71	3,67	7,21	14,35	0,61	0,63	0,52	0,59	0,61	0,55	0,60	0,59	0,56	0,61	0,55	0,56

**GRÁFICOS**

Patrimônio Líquido (R\$ Milhões) - 21/01/2015 a 18/05/2015 (diária)

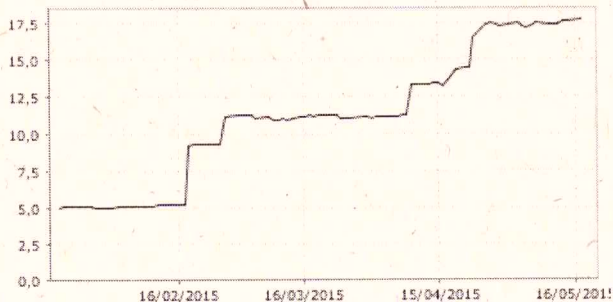

Retorno Acumulado - 21/01/2015 a 18/05/2015 (diária)

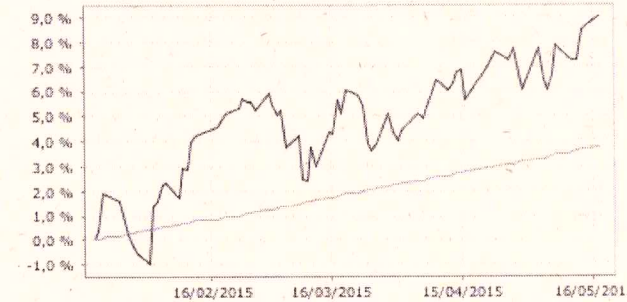

■ Fundo

■ Fundo

■ CDI

**HISTÓRICO**

PL Médio 12 meses: -  
 Início do Fundo: 20/01/2015  
 Máximo Retorno Mensal: 5,76% (fev/2015)  
 Mínimo Retorno Mensal: -0,83% (mar/2015)  
 Nº de Meses com Retorno Positivo: 2  
 Nº de Meses com Retorno Negativo: 1  
 Retorno Acumulado Desde o Início: 9,02%  
 Volatilidade Desde o Início: 11,76%

**INFORMAÇÕES OPERACIONAIS**

Aplicação mínima: R\$ 50.000,00  
 Movimentação mínima: R\$ 25.000,00  
 Saído mínimo: R\$ 10.000,00  
 Contato: sh-atendimento@btgpactual.com  
 Disponibilidade dos recursos aplicados: D+0  
 Conversão de cota para aplicação: D+0  
 Conversão de cota para resgate: D+0  
 Disponibilidade dos recursos resgatados: D+1

As informações foram obtidas a partir de fontes públicas ou privadas consideradas confiáveis, cuja responsabilidade pela correção e veracidade não é assumida pela QUANTUM, pelo titular desta marca ou por qualquer das empresas de seu grupo empresarial. As informações disponíveis, não devem ser entendidas como colocação, distribuição ou oferta de fundo de investimento ou qualquer outro valor mobiliário. Fundos de investimento não contam com a garantia do Administrador do fundo, Gestor da carteira, de qualquer mecanismo de seguro ou, ainda, do Fundo Garantidor de Créditos - FGC. Rentabilidade obtida no passado não representa garantia de rentabilidade futura. As estratégias com derivativos, utilizadas como parte da política de investimento de fundos de investimento, podem resultar em significativas perdas para seus cotistas superiores ao capital aplicado e a consequente obrigação do cotista de aportar recursos adicionais para cobrir o prejuízo do fundo. Ao investidor é recomendada a leitura cuidadosa do prospecto e regulamento do fundo de investimento ao aplicar seus recursos. Para avaliação da performance de um fundo de investimento, é recomendável a análise de, no mínimo, 12 (doze) meses. Os valores exibidos estão em Real (BRL). Para os cálculos foram utilizadas observações Diárias.  
 Fonte: Quantum Axis.



**CARACTERÍSTICAS**

CNPJ: 21.360.512/0001-39  
 Gestão: BTG Pactual Gestora de Recursos  
 Administrador: BTG Pactual Serviços Financeiros  
 Taxa de Administração: 1,00%  
 Taxa de Administração (Máxima): Não possui  
 Classificação Anbima: Multimercados Estratégia Específica  
 Código de Referência: 39360512  
 Início do Fundo: 20/01/2015

**INFORMAÇÕES OPERACIONAIS**

Aplicação Mínima: R\$ 50.000,00  
 Aplicação Adicional: Não informado  
 Saldo Mínimo: R\$ 10.000,00  
 Resgate Mínimo: Não informado  
 Conversão da Cota para Aplicação: D+0  
 Conversão da Cota para Resgate: D+0  
 Disponibilização dos Recursos Resgatados: D+1

RETORNO (%)	Início	Ano	12 meses	24 meses	36 meses	abr/15	mar/15	fev/15	jan/15	dez/14	nov/14	out/14	set/14	ago/14	jul/14	jun/14	mai/14
Fundo	9,02	-	-	-	-	1,62	-0,83	5,76	-	-	-	-	-	-	-	-	-
% do CDI	239,94	-	-	-	-	170,88	-79,80	703,41	-	-	-	-	-	-	-	-	-
CDI	3,76	4,35	11,46	21,83	30,85	0,95	1,04	0,82	0,93	0,96	0,84	0,94	0,90	0,86	0,94	0,82	0,86
Ibovespa	17,39	12,39	5,34	1,89	-0,06	9,93	-0,84	9,97	-6,20	-8,62	0,18	0,95	-11,70	9,78	5,00	3,76	-0,75
IBX	17,19	12,20	5,66	6,44	16,88	9,12	-0,51	9,33	-5,88	-8,26	0,31	0,95	-11,25	9,59	4,46	3,62	-1,12
IGP-M	3,02	3,50	3,91	12,12	19,75	1,17	0,98	0,27	0,76	0,62	0,98	0,28	0,20	-0,27	-0,61	-0,74	-0,13

RISCO X RETORNO (12 meses)	Cota	PL (R\$ mil)	PL Médio (R\$ mil)	Volatilidade	Perda Máxima	VaR	Beta	Tracking Error	Retorno Máximo	Retorno Mínimo	Vezes Acima do Benchmark
Fundo	1,0901535	17.703,73	-	-	-	-	-	-	-	-	-
CDI	-	-	-	0,04%	-	0,02%	1,00	0,00%	1,04%	0,82%	0

**GRÁFICOS**

Retorno Mensal

Não existem informações para o período.

Retorno Acumulado - 04/05/2015 a 18/05/2015 (diária)

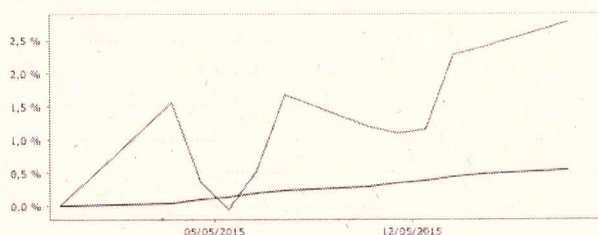

Volatilidade Anualizada

Não existem informações para o período.

Risco x Retorno - 04/05/2015 a 18/05/2015 (diária)

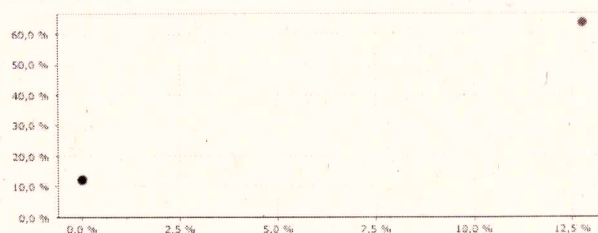

Patrimônio Líquido (R\$ Milhões) - 04/05/2015 a 18/05/2015 (diária)

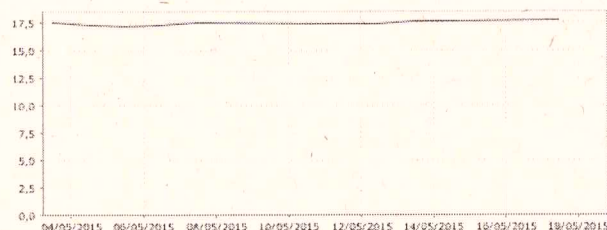

Fluxo Mensal

Não existem informações para o período.

As informações foram obtidas a partir de fontes públicas ou privadas consideradas confiáveis, cuja responsabilidade pela correção e veracidade não é assumida pela QUANTUM, pelo titular desta marca ou por qualquer das empresas de seu grupo empresarial. As informações disponíveis, não devem ser entendidas como colocação, distribuição ou oferta de fundo de investimento ou qualquer outro valor mobiliário. Fundos de investimento não contam com a garantia do Administrador do fundo, Gestor da carteira, de qualquer mecanismo de seguro ou, ainda, do Fundo Garantidor de Créditos - FGC. Rentabilidade obtida no passado não representa garantia de rentabilidade futura. As estratégias com derivativos, utilizadas como parte da política de investimento de fundos de investimento, podem resultar em significativas perdas para seus cotistas superiores ao capital aplicado e a consequente obrigação do cotista de aportar recursos adicionais para cobrir o prejuízo do fundo. Ao investidor é recomendada a leitura cuidadosa do prospecto e regulamento do fundo de investimento ao aplicar seus recursos. Para avaliação da performance de um fundo de investimento, é recomendável a análise de, no mínimo, 12 (doze) meses. Os valores exibidos estão em Real (BRL). Para os cálculos foram utilizadas observações Diárias.

**:: BTG PACTUAL INDEX BOLSA EUA INSTITUCIONAL FI MULTIMERCADO**

18/05/2015

**COMPOSIÇÃO DA CARTEIRA POR TIPO DE APLICAÇÃO (% DO PL)**

JAN/2015

TIPO DE APLICAÇÃO	jan/15	dez/14	nov/14	out/14	set/14	ago/14	jul/14	jun/14
Títulos Públicos	52,52%	-	-	-	-	-	-	-
Operações Compromissadas	47,72%	-	-	-	-	-	-	-
Valores a receber	0,00%	-	-	-	-	-	-	-
Valores a pagar	-0,02%	-	-	-	-	-	-	-
Mercado Futuro - Posições compradas	-0,24%	-	-	-	-	-	-	-
Patrimônio Líquido (R\$ mil)	5.024,90	-	-	-	-	-	-	-
Data da Divulgação	04/02/2015	-	-	-	-	-	-	-

**COMPOSIÇÃO DA CARTEIRA - ATIVOS (%)**

JAN/2015

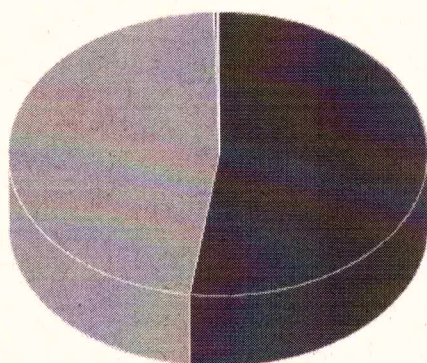

■ LFT - Venc.: 01/09/2020	52,52 %
■ Operações Compromissadas - NTN-B - Venc.: 15/05/2045	47,72 %
■ Mercado Futuro - Posições compradas - ISPFUTH15	-0,24 %
■ Outros Valores a pagar	-0,02 %
■ Outros Valores a receber	0,00 %

As informações foram obtidas a partir de fontes públicas ou privadas consideradas confiáveis, cuja responsabilidade pela correção e veracidade não é assumida pela QUANTUM, pelo titular desta marca ou por qualquer das empresas de seu grupo empresarial. As informações disponíveis, não devem ser entendidas como colocação, distribuição ou oferta de fundo de investimento ou qualquer outro valor mobiliário. Fundos de investimento não contam com a garantia do Administrador do fundo, Gestor da carteira, de qualquer mecanismo de seguro ou, ainda, do Fundo Garantidor de Créditos - FGC. Rentabilidade obtida no passado não representa garantia de rentabilidade futura. As estratégias com derivativos, utilizadas como parte da política de investimento de fundos de investimento, podem resultar em significativas perdas para seus cotistas superiores ao capital aplicado e a consequente obrigação do cotista de aportar recursos adicionais para cobrir o prejuízo do fundo. Ao investidor é recomendada a leitura cuidadosa do prospecto e regulamento do fundo de investimento ao aplicar seus recursos. Para avaliação da performance de um fundo de investimento, é recomendável a análise de, no mínimo, 12 (doze) meses. Os valores exibidos estão em Real (BRL). Para os cálculos foram utilizadas observações Diárias.

Fonte: Quantum Axis.



# Perfin LS 15 FIC Mult

## Características

Gestão:	Perfin Administracao de Recursos Ltda
Administrador:	BTG Pactual Servicos Financeiros SA Dtm
Taxa máx. de adm. (%):	1,50
Taxa de performance:	20% que exceder 100% do CDI
Classificação Anbima:	Long And Short - Direcional
CNPJ	12430167000171

## Informações Operacionais

Aplicação mínima (R\$)	10.000
Movimentação mínima (R\$)	5.000
Saldo mínimo (R\$)	5.000
Conversão de cota para aplicação:	D+000
Conversão de cota para resgate:	D+015
Disponibilidade dos recursos resgatados:	D+016

## Retorno (%) (até 20/05/2015)

	mai 2015	abr 2015	mar 2015	fev 2015	jan 2015	dez 2014	nov 2014	out 2014	set 2014	ago 2014	jul 2014	jun 2014	2015	24m	12m	6m	1m
● Fundo	0,60	0,83	-0,12	1,33	-0,62	0,01	1,56	1,15	0,43	0,38	0,83	0,39	2,03	12,25	7,57	2,42	0,79
● CDI	0,64	0,95	1,04	0,82	0,93	0,96	0,84	0,94	0,90	0,86	0,94	0,82	4,45	21,91	11,52	5,71	0,97
● Dólar	1,37	-6,68	11,46	8,11	0,23	3,75	4,74	-0,28	9,44	-1,23	2,95	-1,63	14,25	49,25	36,97	19,24	-0,41
● Euro	0,62	-3,02	6,76	7,24	-6,73	1,12	4,39	-1,23	5,10	-2,99	0,70	-1,27	4,20	28,54	10,75	5,28	2,51
● Ibovespa	-2,36	9,93	-0,84	9,97	-6,20	-8,62	0,18	0,95	-11,70	9,78	5,00	3,76	9,79	-1,43	4,84	2,81	2,12
● IBX	-1,71	9,12	-0,51	9,33	-5,88	-8,26	0,31	0,95	-11,25	9,59	4,46	3,62	9,80	3,04	5,27	3,17	2,43
● IGP-M	-	1,17	0,98	0,27	0,76	0,62	0,98	0,28	0,20	-0,27	-0,61	-0,74	-	-	-	-	-
● Poupanca	-	0,61	0,63	0,59	-	-	0,62	0,60	0,59	0,56	0,61	0,55	-	-	-	-	-

## Retorno acumulado desde o início do Fundo

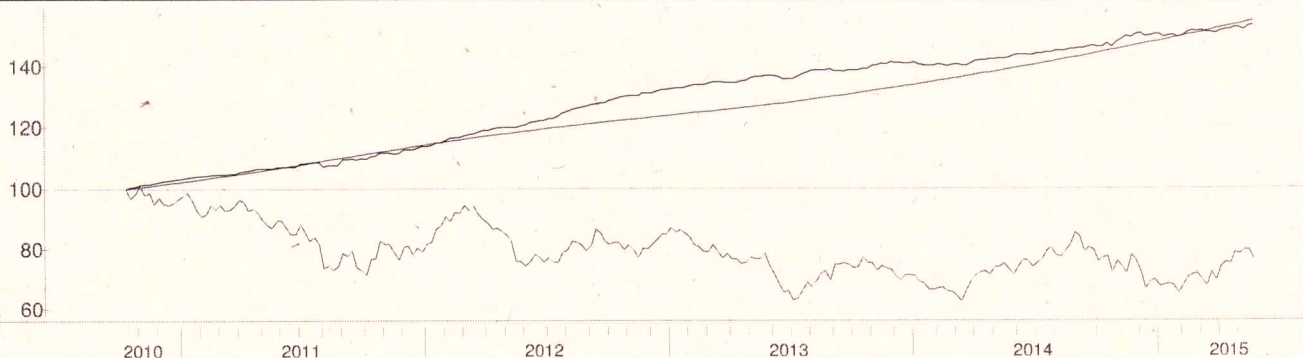

## Patrimônio líquido (R\$ milhões)

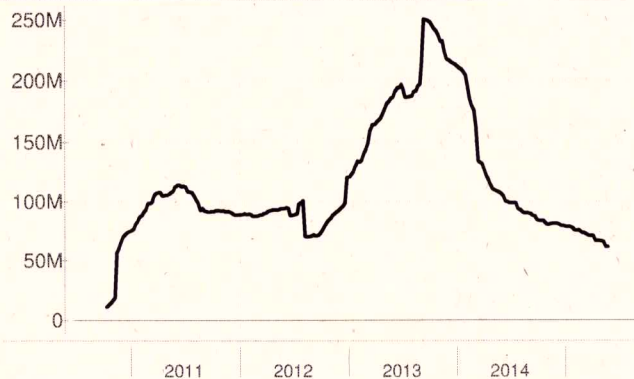

## Histórico (até 20/05/2015)

Cota:	1,5363
Patrimônio Líquido (R\$):	61.174.077,09
PL Médio últimos 12 Meses (R\$)	79.200.077,62
Início do Fundo:	11/10/2010
Máximo Retorno Mensal desde o início:	1,95
Mínimo Retorno Mensal desde o início:	-1,06
Nº de Meses com Retorno Positivo desde o início:	50
Nº de Meses com Retorno Negativo desde o início:	5
Retorno Acumulado desde o início:	53,63
Volatilidade desde o início:	2,29

As informações contidas neste material são de caráter exclusivamente informativo. Fundos de investimento não contam com garantia do administrador do fundo, do gestor da carteira, de qualquer mecanismo de seguro ou ainda, do Fundo Garantidor de Crédito - FGC. A rentabilidade obtida no passado não representa garantia de rentabilidade futura. Ao investidor é recomendada a leitura cuidadosa do prospecto e do regulamento do fundo ao aplicar seus recursos. Para a avaliação da performance do fundo de investimento, é recomendável uma análise de, no mínimo, 12 (doze) meses. O Sistema Economatica é uma ferramenta para auxiliar o trabalho do analista e não contém nada que por si só deva ser interpretado como uma recomendação de investimento.

Fonte: Economatica