



RECIFE
PREFEITURA DA CIDADE

**RECI
PREV**

PREFEITURA DO RECIFE
AUTARQUIA MUNICIPAL DE PREVIDÊNCIA E ASSISTÊNCIA À SAÚDE DOS
SERVIDOS
GERÊNCIA DE INVESTIMENTOS
AUTORIZAÇÃO DE APLICAÇÃO E RESGATE – APR

ART. 3º - B DA PORTARIA MPS Nº 519/2011, INCLUÍDO PELO ART. 2º DA PORTARIA MPS Nº 170,
DE 25/04/2012, DOU DE 26/04/2012

AUTORIZAÇÃO DE APLICAÇÃO E RESGATE - APR	Nº / ANO: 104 /2014
Unidade Gestora do RPPS: Autarquia Municipal de Previdência e Assistência à Saúde dos Servidores	OF. Nº: 104 /2014 – GI
CNPJ: 05.244.336/0001-13	Data: 18/08/2014
VALOR (R\$): 500.000,00 (Quinhentos mil reais)	Dispositivo da Resolução do CMN: Art. 7º, IV

HISTÓRICO DA OPERAÇÃO

Descrição da operação: Aplicação no valor de R\$ 500.000,00 (quinhentos mil reais) no fundo BB Previdenciário RF Perfil FI CNPJ:13.077.418/0001-49, foi decorrente do resgate de R\$ 500.000,00 (quinhentos mil reais) do fundo BB Previdenciário RF Fluxo CNPJ:13.077.415/0001-05.

As aplicações acima foram definidos na reunião do Comitê de Investimento do dia 30.07.2014.

A aplicação no fundo BB Previdenciário RF Perfil FI CNPJ:13.077.418/0001-49, está aderente à política de investimentos do Fundo Previdenciário Reciprev.

O fundo BB Previdenciário RF Perfil FI CNPJ:13.077.418/0001-49, encontra-se credenciado pelo Fundo Previdenciário Reciprev.

Anexo: Lâmina do fundo

CARACTERÍSTICAS DOS ATIVOS:

Segmento: Renda Fixa

Tipo de Ativo: Renda Fixa – art. 7º, IV

Instituição Financeira: BB Gestão de Recursos DTVM S.A

CNPJ da Instituição Financeira: 30.822.936/0001-69

Fundo: BB Previdenciário RF Perfil FI

CNPJ do Fundo: 13.077.418/0001-49

Índice de Referência: CDI

Patrimônio Líquido do Fundo: R\$ 3.494.024.449,87 (posição de 14/08/2014)

% do Patrimônio Líquido do Fundo: 0,01 %

PROPONENTE:

Andreson Carlos Gomes de Oliveira
Chefe de Divisão de Investimentos
CPF: 052.430.264-25
Entidade Certificadora: ANBIMA
Validade da Certificação: 25/06/2017

GESTOR/AUTORIZADOR CERTIFICAÇÃO/VALIDADE

José Marcos Alves de Barros
Gerente de Investimentos
CPF: 334.326.354-00
Entidade Certificadora: ANBIMA
Validade da Certificação: 13/09/2016

RESPONSÁVEL PELA LIQUIDAÇÃO DA OPERAÇÃO:

Márcio Araújo Acioli
Gerente Administrativo e Financeiro
CPF: 111.494.264-20

**SAÚDE
RECIFE**

**RECI
PREV**

Recife, 18 de agosto de 2014

Ofício RECI-REV nº 104/2014 – GI

Senhor Gerente,

Solicitamos resgatar o valor de R\$ 500.000,00 (quinhentos mil reais) do fundo BB Previdenciário RF Fluxo CNPJ: 13.077.415/0001-05, e aplicar o mesmo valor no fundo BB Previdenciário RF Perfil FI CNPJ: 13.0.77.418/0001-49, vinculado a conta 7.909-X.

Justificativa da aplicação: APR 104/2014

Atenciosamente,

JOSÉ MARCOS ALVES DE BARROS
GERENTE DE INVESTIMENTOS

MARCIO ARAUJO ACIOLI
GERENTE ADMINISTRATIVO E FINANCEIRO

Ilmo Senhor
PEDRO PAULO
Gerente de Relacionamento
Banco do Brasil S.A. – Agência Setor Público - Recife -PE
NESTA



Autarquia Municipal de Previdência e Assistência à Saúde dos Servidores - Reciprev / Saúde Recife
Av. Manoel Borba 488, Cep: 50070-000 , Boa Vista, Recife - PE
Fone/Fax: (81) 3355.1650 / 3355.1647

**PREFEITURADO
RECIFE**

BB Prev RF Perfil Fc

Características

Gestão:	BB Divm S.A
Administrador:	BB Divm S.A
Taxa máx. de adm. (%):	0,30
Taxa de performance:	-
Classificação Anbima:	Renda Fixa
CNPJ	13077418000149

Informações Operacionais

Aplicação mínima (R\$)	1,000
Movimentação mínima (R\$)	0
Saldo mínimo (R\$)	0
Conversão de cota para aplicação:	D+000
Conversão de cota para resgate:	D+000
Disponibilidade dos recursos resgatados:	D+000

Retorno (%) (até 14/08/2014)

	ago 2014	jul 2014	jun 2014	mai 2014	abr 2014	mar 2014	fev 2014	jan 2014	dez 2013	nov 2013	out 2013	set 2013	2014	24m	12m	6m	1m
● Fundo	0,41	0,95	0,82	0,89	0,84	0,77	0,83	0,81	0,79	0,68	0,80	0,73	6,49	18,12	10,11	5,21	0,94
● CDI	0,41	0,94	0,82	0,86	0,82	0,76	0,78	0,84	0,78	0,71	0,80	0,70	6,39	18,00	10,03	5,10	0,94
● Dólar	0,13	2,95	-1,63	0,13	-1,19	-3,02	-3,89	3,57	0,76	5,55	-1,23	-6,01	-3,09	12,07	-1,80	-5,10	2,38
● Euro	0,03	0,70	-1,27	-1,53	-0,53	-3,26	-1,51	1,43	2,02	5,44	-0,62	-3,60	-5,88	21,58	-0,90	-7,26	0,54
● Ibovespa	-0,09	5,00	3,76	-0,75	2,40	7,05	-1,14	-7,51	-1,86	-3,27	3,66	4,65	8,30	-3,96	9,60	15,72	0,07
● IBX	0,17	4,46	3,62	-1,12	2,71	6,89	-0,32	-8,15	-3,08	-2,02	5,36	4,98	7,78	9,27	11,51	16,06	0,22
● IGP-M	-	-0,61	-0,74	-0,13	0,78	1,67	0,38	0,48	0,60	0,29	0,86	1,50	-	-	-	-	-
● Poupanca	-	0,61	0,55	0,56	0,55	0,53	0,63	-	-	0,52	0,59	0,51	-	-	-	-	-

Retorno acumulado desde o início do Fundo

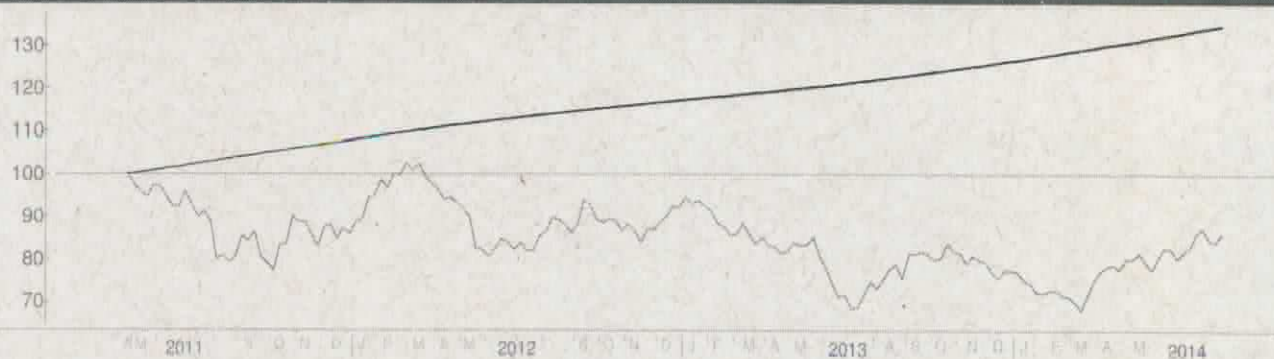

Patrimônio líquido (R\$ milhões)

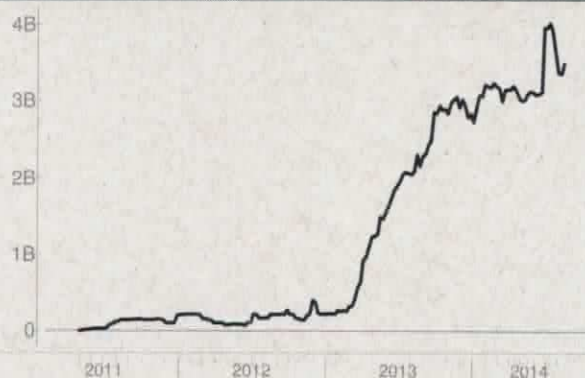

Histórico (até 14/08/2014)

Cota:	1,3481
Patrimônio Líquido (R\$):	3.494.024.449,87
PL Médio últimos 12 Meses (R\$)	3.145.731.001,53
Início do Fundo:	28/04/2011
Máximo Retorno Mensal desde o início:	1,08
Mínimo Retorno Mensal desde o início:	0,41
N° de Meses com Retorno Positivo desde o início:	40
N° de Meses com Retorno Negativo desde o início:	0
Retorno Acumulado desde o início:	34,81
Volatilidade desde o início:	0,11

As informações contidas neste material são de caráter exclusivamente informativo. Fundos de investimento não contam com garantia do administrador do fundo, do gestor da carteira, de qualquer mecanismo de seguro ou ainda, do Fundo Garantidor de Crédito - FGC. A rentabilidade obtida no passado não representa garantia de rentabilidade futura. Ao investidor é recomendada a leitura cuidadosa do prospecto e do regulamento do fundo ao aplicar seus recursos. Para a avaliação da performance do fundo de investimento, é recomendável uma análise de, no mínimo, 12 (doze) meses. O Sistema Econômica é uma ferramenta para auxiliar o trabalho do analista e não contém nada que por si só deve ser interpretado como uma recomendação de investimento.

Fonte: Econômica