



RECIFE
PREFEITURA DA CIDADE

**RECI
PREV**

PREFEITURA DO RECIFE
AUTARQUIA MUNICIPAL DE PREVIDÊNCIA E ASSISTÊNCIA À SAÚDE DOS
SERVIDOS
GERÊNCIA DE INVESTIMENTOS
AUTORIZAÇÃO DE APLICAÇÃO E RESGATE – APR

ART. 3º - B DA PORTARIA MPS N° 519/2011, INCLUÍDO PELO ART. 2º DA PORTARIA MPS N° 170,
DE 25/04/2012, DOU DE 26/04/2012

AUTORIZAÇÃO DE APLICAÇÃO E RESGATE - APR Unidade Gestora do RPPS: Autarquia Municipal de Previdência e Assistência à Saúde dos Servidores CNPJ: 05.244.336/0001-13	Nº / ANO: 104 /2015
	OF. Nº: 104 e 21A/2015 – GI
	Data: 06/08/2015
VALOR (R\$): 1.072.224,55 (Hum milhão, setenta e dois mil, duzentos e vinte e quatro reais e cinquenta e cinco centavos)	Dispositivo da Resolução do CMN: Art. 7º, IV

HISTÓRICO DA OPERAÇÃO

Descrição da operação:

- Recebimento decorrente do resgate total do fundo BNY Mellon Arx Long Term Institucional FIA CNPJ: 17.255.006/0001-02, no valor de R\$ 1.065.648,76 (Hum milhão, sessenta e cinco mil, seiscentos e quarenta e oito reais e setenta e seis centavos)
- Recebimento de APO/PPR de julho de 2015, no valor de R\$ 6.575,79 (Seis mil, quinhentos e setenta e cinco reais e setenta e nove centavos).
- Aplicação da soma dos recebimentos acima no fundo BB Previdenciário RF Fluxo CNPJ: 13.077.415/0001-05, equivalente a R\$ 1.072.224,55 (Hum milhão, setenta e dois mil, duzentos e vinte e quatro reais e cinquenta e cinco centavos).

Os fundos DI, devido a sua maior estabilidade - estão menos vulneráveis às oscilações do mercado, servindo para manter a rentabilidade. Servem, também, como fluxo de caixa. Por este motivo e em razão das oscilações do mercado, optamos por este fundo, e também, por ser um fundo em que os recursos são aplicados de forma automática, evitando prejuízos diários pela não aplicação.

De futuro, os valores poderão ser direcionados para outras aplicações, com vistas ao cumprimento da Política de Investimentos.

A aplicação no fundo BB Previdenciário RF Fluxo CNPJ: 13.077.415/0001-05, está aderente à política de investimentos do Fundo Previdenciário Reciprev.

O fundo BB Previdenciário RF Fluxo CNPJ: 13.077.415/0001-05, encontra-se credenciado pelo Fundo Previdenciário Reciprev.

A aplicação acima foi definida e autorizada nas reuniões do Comitê de Investimentos dos dias 27.05.2015 e 29.07.2015.

Anexo: Lâminas dos fundos

CARACTERÍSTICAS DOS ATIVOS:

Segmento: Renda Fixa

Tipo de Ativo: Renda Fixa – art. 7º, IV

Instituição Financeira: BB Gestão de Recursos DTVM S.A

CNPJ da Instituição Financeira: 30.822.936/0001-69

Fundo: BB Previdenciário Fluxo

CNPJ do Fundo: 13.077.415/0001-05

Índice de Referência: CDI

Patrimônio Líquido do Fundo: R\$ 931.586.240,30 (posição de 06/08/2015)

% do Patrimônio Líquido do Fundo: 0,12%

PROPONENTE:

Andreson Carlos Gomes de Oliveira

Chefe de Divisão de Investimentos

CPF: 052.430.264-25

Entidade Certificadora: ANBIMA

Validade da Certificação: 04/02/2018

GESTOR/AUTORIZADOR CERTIFICAÇÃO/VALIDADE

José Marcos Alves de Barros

Gerente de Investimentos

CPF: 334.326.354-00

Entidade Certificadora: ANBIMA

Validade da Certificação: 13/09/2016

RESPONSÁVEL PELA LIQUIDAÇÃO DA OPERAÇÃO:

Márcio Araújo Acioli

Gerente Administrativo e Financeiro

CPF: 111.494.264-20

**SAÚDE
RECIFE**

**RECI
PREV**

Recife, 02 de junho de 2015

Ofício RECIprev nº 21A/2015 – GI

Prezado Senhor,

Solicitamos efetuar o resgate total do fundo BNY MELLON ARX
LONG TERM INSTITUCIONAL FIA 17.255.006/0001-02.

Informamos a seguir os dados para a transferência via TED:

Banco: Banco do Brasil S.A. (001)
Agência: 3234-4
Conta: 7.909-X
Favorecido: Fundo Previdenciário Reciprev
CNPJ: 07.749.668/0001-85

Atenciosamente,

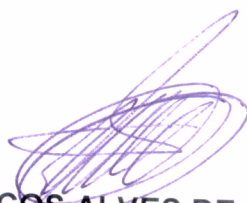
JOSÉ MARCOS ALVES DE BARROS
GERENTE DE INVESTIMENTOS

MÁRCIO ARAUJO ACIOLI
GERENTE ADMINISTRATIVO E FINANCEIRO

*Transmitido por e-mail
em 02/06/2015*

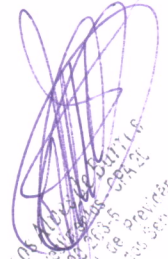
Autarquia Municipal de Previdência e Assistência à Saúde dos Servidores

Ilmo Senhor
FREDECIRO D AGOSTO
Rio de Janeiro - RJ



**PREFEITURA DO
RECIFE**

Autarquia Municipal de Previdência e Assistência à Saúde dos Servidores - Reciprev / Saúde Recife
Av. Manoel Borba 488, Cep: 50070-000 , Boa Vista, Recife - PE
Fone/Fax: (81) 3355.1650 / 3355.1647

**SAÚDE
RECIFE**

**RECI
PREV**

Recife, 06 de agosto de 2015

Ofício RECIPREV nº104/2015 – GI

Senhor Gerente,

Solicitamos aplicar o valor de R\$ 1.072.224,55 (Hum milhão, setenta e dois mil, duzentos e vinte e quatro reais e cinquenta e cinco centavos), no fundo BB Previdenciário RF Fluxo CNPJ: 13.077.415/0001-05, vinculado a conta 7.909-X.

Justificativa da aplicação: APR 104/2015

Atenciosamente,

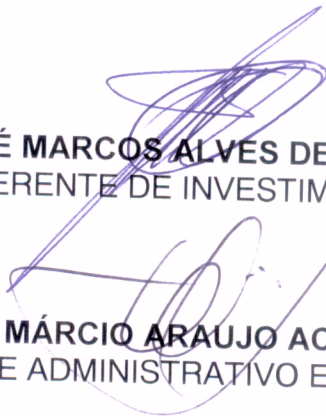
JOSÉ MARCOS ALVES DE BARROS
GERENTE DE INVESTIMENTOS

MÁRCIO ARAUJO ACIOLI
GERENTE ADMINISTRATIVO E FINANCEIRO

Ilmo Senhor
PEDRO PAULO
Gerente de Relacionamento
Banco do Brasil S.A. – Agência Setor Público - Recife -PE
NESTA

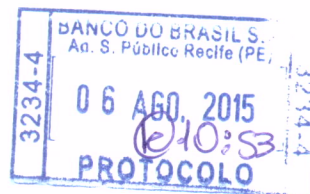

**PREFEITURA DO
RECIFE**

Autarquia Municipal de Previdência e Assistência à Saúde dos Servidores - Reciprev / Saúde Recife
Av. Manoel Borba 488, Cep: 50070-000 , Boa Vista, Recife - PE
Fone/Fax: (81) 3355.1650 / 3355.1647

BB Prev RF Fluxo Fc

Características

Gestão:	BB Dtv m S.A
Administrador:	BB Dtv m S.A
Taxa máx. de adm. (%):	1,00
Taxa de performance:	-
Classificação Anbima:	Renda Fixa
CNPJ	13077415000105

Informações Operacionais

Aplicação mínima (R\$)	1.000
Movimentação mínima (R\$)	0
Saldo mínimo (R\$)	0
Conversão de cota para aplicação:	D+000
Conversão de cota para resgate:	D+000
Disponibilidade dos recursos resgatados:	D+000

Retorno (%) (até 06/08/2015)

	ago 2015	jul 2015	jun 2015	mai 2015	abr 2015	mar 2015	fev 2015	jan 2015	dez 2014	nov 2014	out 2014	set 2014	2015	24m	12m	6m	1m
● Fundo	0,20	1,11	1,00	0,93	0,89	0,97	0,77	0,85	0,91	0,76	0,90	0,83	6,91	21,42	11,30	5,78	1,12
● CDI	0,21	1,18	1,07	0,98	0,95	1,04	0,82	0,93	0,96	0,84	0,94	0,90	7,39	23,31	12,13	6,17	1,18
● Dólar	4,15	9,39	-2,40	6,19	-6,68	11,46	8,11	0,23	3,75	4,74	-0,28	9,44	33,07	53,98	55,10	27,88	12,46
● Euro	3,16	8,17	-0,97	4,56	-3,02	6,76	7,24	-6,73	1,12	4,39	-1,23	5,10	19,66	26,53	26,87	23,18	10,92
● Ibovespa	-1,68	-4,17	0,61	-6,17	9,93	-0,84	9,97	-6,20	-8,62	0,18	0,95	-11,70	0,01	5,46	-11,46	2,50	-4,10
● IBX	-1,68	-3,44	0,76	-5,47	9,12	-0,51	9,33	-5,88	-8,26	0,31	0,95	-11,25	1,01	6,40	-9,73	3,44	-3,75
● IGP-M	-	0,69	0,67	0,41	1,17	0,98	0,27	0,76	0,62	0,98	0,28	0,20	-	-	-	-	-
● Poupanca	-	0,73	0,68	0,62	0,61	0,63	0,59	-	-	0,62	0,60	0,59	-	-	-	-	-

Retorno acumulado desde o início do Fundo

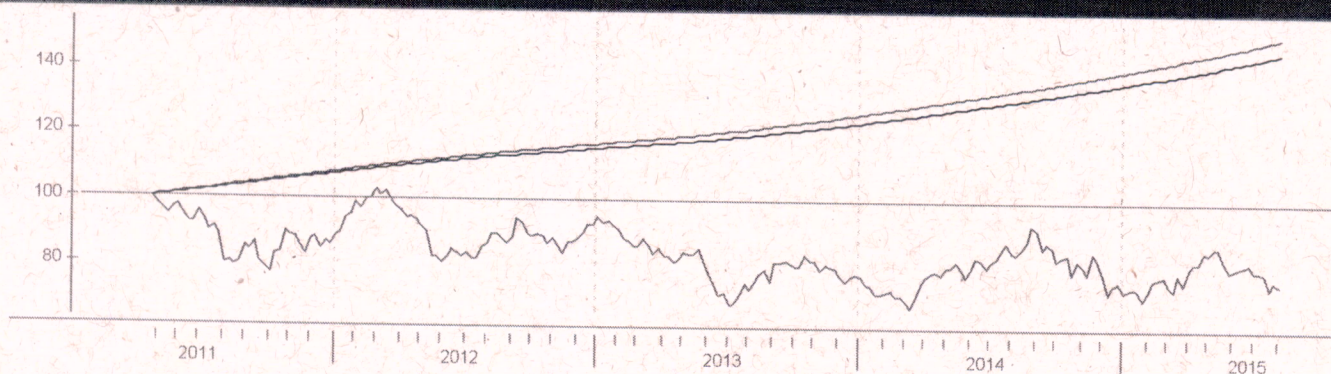

Patrimônio líquido (R\$ milhões)

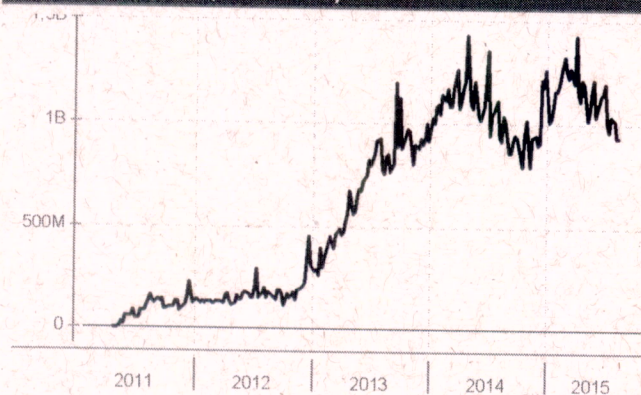

Histórico (até 06/08/2015)

Cota:	1,4563
Patrimônio Líquido (R\$):	931.586.240,30
PL Médio últimos 12 Meses (R\$)	1.014.351.954,84
Início do Fundo:	28/04/2011
Máximo Retorno Mensal desde o início:	1,11
Mínimo Retorno Mensal desde o início:	0,20
Nº de Meses com Retorno Positivo desde o início:	52
Nº de Meses com Retorno Negativo desde o início:	0
Retorno Acumulado desde o início:	45,63
Volatilidade desde o início:	0,12

As informações contidas neste material são de caráter exclusivamente informativo. Fundos de Investimento não contam com garantia do administrador do fundo, do gestor da carteira, de qualquer mecanismo de seguro ou ainda, do Fundo Garantidor de Crédito - FGC. A rentabilidade obtida no passado não representa garantia de rentabilidade futura. Ao investidor é recomendada a leitura cuidadosa do prospecto e do regulamento do fundo ao aplicar seus recursos. Para a avaliação da performance do fundo de investimento, é recomendável uma análise de, no mínimo, 12 (doze) meses. O Sistema Econômica é uma ferramenta para auxiliar o trabalho do analista e não contém nada que por si só deva ser interpretado como uma recomendação de investimento.

ARX Long Term Instit FIA

Características

Gestão:	ARX Investimentos Ltda
Administrador:	BNY Mellon Servicos Financeiros Dtv m SA
Taxa máx. de adm. (%):	3,00
Taxa de performance:	-
Classificação Anbima:	Ações Livre
CNPJ	17255006000102

Informações Operacionais

Aplicação mínima (R\$)	20.000
Movimentação mínima (R\$)	5.000
Saldo mínimo (R\$)	5.000
Conversão de cota para aplicação:	D+000
Conversão de cota para resgate:	D+060
Disponibilidade dos recursos resgatados:	D+063

Retorno (%) (até 05/08/2015)

	ago 2015	jul 2015	jun 2015	mai 2015	abr 2015	mar 2015	fev 2015	jan 2015	dez 2014	nov 2014	out 2014	set 2014	2015	24m	12m	6m	1m
● Fundo	-0,70	-1,87	2,18	-3,95	6,20	1,38	4,71	-7,77	-6,06	2,81	4,26	-9,29	-0,57	10,94	-2,29	5,64	-4,11
● CDI	0,16	1,18	1,07	0,98	0,95	1,04	0,82	0,93	0,96	0,84	0,94	0,90	7,34	23,28	12,12	6,16	1,18
● Dólar	2,68	9,39	-2,40	6,19	-6,68	11,46	8,11	0,23	3,75	4,74	-0,28	9,44	31,21	51,46	53,15	27,26	11,45
● Euro	1,21	8,17	-0,97	4,56	-3,02	6,76	7,24	-6,73	1,12	4,39	-1,23	5,10	17,39	24,19	24,55	21,12	9,17
● Ibovespa	-1,13	-4,17	0,61	-6,17	9,93	-0,84	9,97	-6,20	-8,62	0,18	0,95	-11,70	0,56	3,82	-10,52	2,14	-4,25
● IBX*	-1,06	-3,44	0,76	-5,47	9,12	-0,51	9,33	-5,88	-8,26	0,31	0,95	-11,25	1,66	5,09	-8,77	3,23	-3,75
● IGP-M	-	0,69	0,67	0,41	1,17	0,98	0,27	0,76	0,62	0,98	0,28	0,20	-	-	-	-	-
● Poupanca	-	0,73	0,68	0,62	0,61	0,63	0,59	-	-	0,62	0,60	0,59	-	-	-	-	-

Retorno acumulado desde o início do Fundo

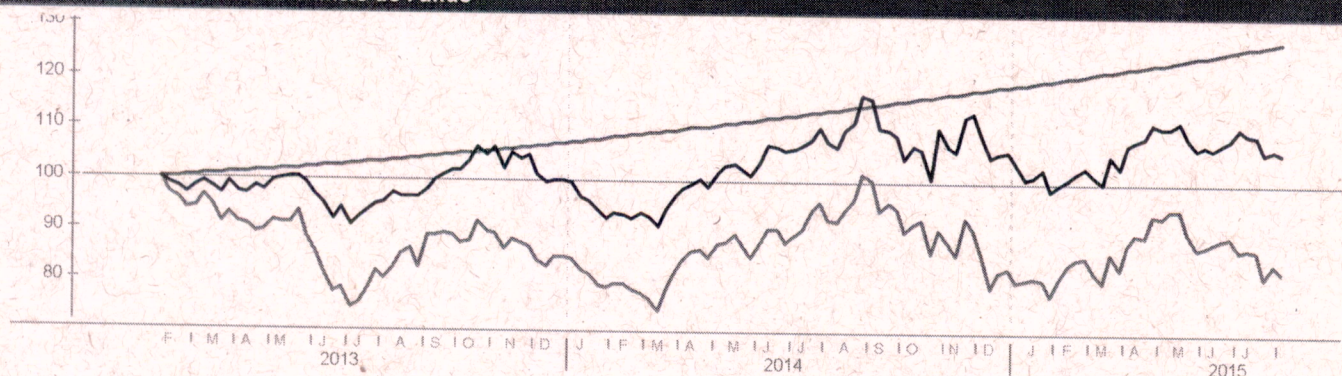

Patrimônio líquido (R\$ milhões)

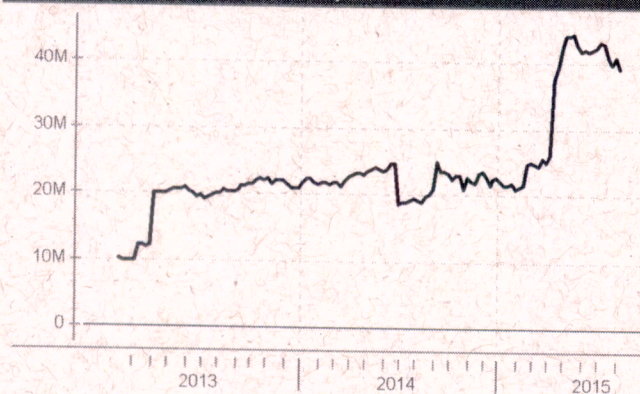

Histórico (até 05/08/2015)

Cota:	1,0827
Patrimônio Líquido (R\$):	39.296.861,60
PL Médio últimos 12 Meses (R\$)	31.041.635,21
Início do Fundo:	29/01/2013
Máximo Retorno Mensal desde o início:	9,34
Mínimo Retorno Mensal desde o início:	-9,29
Nº de Meses com Retorno Positivo desde o início:	19
Nº de Meses com Retorno Negativo desde o início:	12
Retorno Acumulado desde o início:	7,85
Volatilidade desde o início:	15,42

As informações contidas neste material são de caráter exclusivamente informativo. Fundos de Investimento não contam com garantia do administrador do fundo, do gestor da carteira, de qualquer mecanismo de seguro ou ainda, do Fundo Garantidor de Crédito - FGC. A rentabilidade obtida no passado não representa garantia de rentabilidade futura. Ao investidor é recomendada a leitura cuidadosa do prospecto e do regulamento do fundo ao aplicar seus recursos. Para a avaliação da performance do fundo de investimento, é recomendável uma análise de, no mínimo, 12 (doze) meses. O Sistema Econômica é uma ferramenta para auxiliar o trabalho do analista e não contém nada que por si só deva ser interpretado como uma recomendação de investimento.

Fonte: Economática