



RECIFE
PREFEITURA DA CIDADE

**RECI
PREV**

PREFEITURA DO RECIFE
AUTARQUIA MUNICIPAL DE PREVIDÊNCIA E ASSISTÊNCIA À SAÚDE DOS
SERVIDOS
GERÊNCIA DE INVESTIMENTOS
AUTORIZAÇÃO DE APLICAÇÃO E RESGATE – APR

ART. 3º - B DA PORTARIA MPS N° 519/2011, INCLUÍDO PELO ART. 2º DA PORTARIA MPS N° 170, DE 25/04/2012, DOU DE 26/04/2012

AUTORIZAÇÃO DE APLICAÇÃO E RESGATE - APR	
Unidade Gestora do RPPS: Autarquia Municipal de Previdência e Assistência à Saúde dos Servidores CNPJ: 05.244.336/0001-13	Nº / ANO: 105/2015
	OF. Nº: 105/2015 – GI
	Data: 12/08/2015
VALOR (R\$): 73.392,83 (Setenta e três mil, trezentos e noventa e dois reais e oitenta e três centavos)	Dispositivo da Resolução do CMN: Art. 7º, IV

HISTÓRICO DA OPERAÇÃO

Descrição da operação: Aplicação do valor acima no fundo Caixa Brasil Referenciado DI Longo Prazo CNPJ: 03.737.206/0001-97, é decorrente dos seguintes recebimentos:

- a) Rendimentos do fundo Caixa Rio Bravo Fundo de Investimento Imobiliário - FII CNPJ: 17.098.794/0001-70, no valor de R\$ 32.000,00 (Trinta e dois mil reais);
- b) Juros do Fundo de Investimento em Direitos Creditórios CASAN Saneamento CNPJ: 19.542.287/0001-00, no valor de R\$ 41.392,83 (Quarenta e hum mil, trezentos e noventa e dois reais e oitenta e três centavos).

Os fundos DI, devido a sua maior estabilidade - estão menos vulneráveis às oscilações do mercado, servindo para manter a rentabilidade. Servem, também, como fluxo de caixa. Por este motivo e em razão das oscilações do mercado, optamos por este fundo, e também, por ser um fundo em que os recursos são aplicados de forma automática, evitando prejuízos diários pela não aplicação.

De futuro, os valores poderão ser direcionados para outras aplicações, com vistas ao cumprimento da Política de Investimentos 2015.

A aplicação no fundo Caixa Brasil Referenciado DI Longo Prazo CNPJ: 03.737.206/0001-97, está aderente à política de investimentos do Fundo Previdenciário Reciprev.

O Caixa Brasil Referenciado DI Longo Prazo CNPJ: 03.737.206/0001-97, encontra-se credenciado pelo Fundo Previdenciário Reciprev.

Anexo: Lâmina do fundo e ofício

CARACTERÍSTICAS DOS ATIVOS:

Segmento: Renda Fixa
Tipo de Ativo: Renda Fixa – art. 7º, IV
Instituição Financeira: Caixa Econômica Federal
CNPJ da Instituição Financeira: 00.360.305/0001-04
Fundo: Caixa Brasil Referenciado DI Longo Prazo
CNPJ do Fundo: 03.737.206/0001-97
Índice de Referência: CDI
Patrimônio Líquido do Fundo: R\$ 3.561.110.369,93 (posição de 10/08/2015)
% do Patrimônio Líquido do Fundo: 0,002 %

PROPONENTE:

Andreson Carlos Gomes de Oliveira
Chefe de Divisão de Investimentos
CPF: 052.430.264-25
Entidade Certificadora: ANBIMA
Validade da Certificação: 04/02/2018

GESTOR/AUTORIZADOR CERTIFICAÇÃO/VALIDADE

José Marcos Alves de Barros
Gerente de Investimentos
CPF: 334.326.354-00
Entidade Certificadora: ANBIMA
Validade da Certificação: 13/09/2016

RESPONSÁVEL PELA LIQUIDAÇÃO DA OPERAÇÃO:

Márcio Araújo Acioli
Gerente Administrativo e Financeiro
CPF: 111.494.264-20

**SAÚDE
RECIFE**

**RECI
PREV**

Recife, 12 de agosto de 2015

Ofício RECIPREV nº 105/2015 – GI

Senhora Gerente,

Solicitamos aplicar o valor de R\$ 73.392,83 (Setenta e três mil, trezentos e noventa e dois reais e oitenta e três centavos), no fundo Caixa FI Brasil DI LP CNPJ: 03.737.206/0001-97, vinculado a conta 4-5.

Justificativa da aplicação: APR 105/2015

Atenciosamente,

JOSÉ MARCOS ALVES DE BARROS
GERENTE DE INVESTIMENTOS

MÁRCIO ARAUJO ACIOLI
GERENTE ADMINISTRATIVO E FINANCEIRO

Ilma Senhora

CARLA DE AZEVEDO M DA FONSECA

Gerente de Atendimento PJ – Público

Caixa Econômica Federal – Agência Cais do Apolo

NESTA

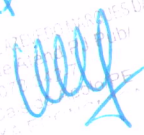
Recife 12/08/15

CARLA DE AZEVEDO M DA FONSECA
Gerente de Atendimento PJ
Matr. 07...
PP. Caixa Econômica Federal
CAIXA ECONÔMICA FEDERAL



**PREFEITURA DO
RECIFE**

Autarquia Municipal de Previdência e Assistência à Saúde dos Servidores - Reciprev / Saúde Recife
Av. Manoel Borba 488, Cep: 50070-000, Boa Vista, Recife - PE
Fone/Fax: (81) 3355.1650 / 3355.1647

Caixa FI Brasil DI LP

Características

Gestão:	Caixa
Administrador:	Caixa
Taxa máx. de adm. (%):	0,20
Taxa de performance:	-
Classificação Anbima:	Referenciado DI
GNPJ	03737206000197

Informações Operacionais

Aplicação mínima (R\$)	1.000
Movimentação mínima (R\$)	0
Saldo mínimo (R\$)	0
Conversão de cota para aplicação:	D+000
Conversão de cota para resgate:	D+000
Disponibilidade dos recursos resgatados:	D+000

Retorno (%) (até 10/08/2015)

	ago 2015	jul 2015	jun 2015	mai 2015	abr 2015	mar 2015	fev 2015	jan 2015	dez 2014	nov 2014	out 2014	set 2014	2015	24m	12m	6m	1m
● Fundo	0,34	1,19	1,07	0,98	0,97	1,04	0,83	0,93	0,97	0,84	0,95	0,90	7,57	23,44	12,25	6,24	1,10
● CDI	0,32	1,18	1,07	0,98	0,95	1,04	0,82	0,93	0,96	0,84	0,94	0,90	7,51	23,32	12,16	6,18	1,09
● Dólar	2,86	9,39	-2,40	6,19	-6,68	11,46	8,11	0,23	3,75	4,74	-0,28	9,44	31,42	53,46	51,87	24,34	9,44
● Euro	2,54	8,17	-0,97	4,56	-3,02	6,76	7,24	-6,73	1,12	4,39	-1,23	5,10	18,93	26,48	24,48	20,85	7,90
● Ibovespa	-2,97	-4,17	0,61	-6,17	9,93	-0,84	9,97	-6,20	-8,62	0,18	0,95	-11,70	-1,31	-1,04	-11,19	1,74	-6,16
● IBX	-2,98	-3,44	0,76	-5,47	9,12	-0,51	9,33	-5,88	-8,26	0,31	0,95	-11,25	-0,32	1,31	-9,59	2,56	-5,78
● IGP-M	-	0,69	0,67	0,41	1,17	0,98	0,27	0,76	0,62	0,98	0,28	0,20	-	-	-	-	-
● Poupança	-	0,73	0,68	0,62	0,61	0,63	0,59	-	-	0,62	0,60	0,59	-	-	-	-	-

Retorno acumulado desde o início do Fundo

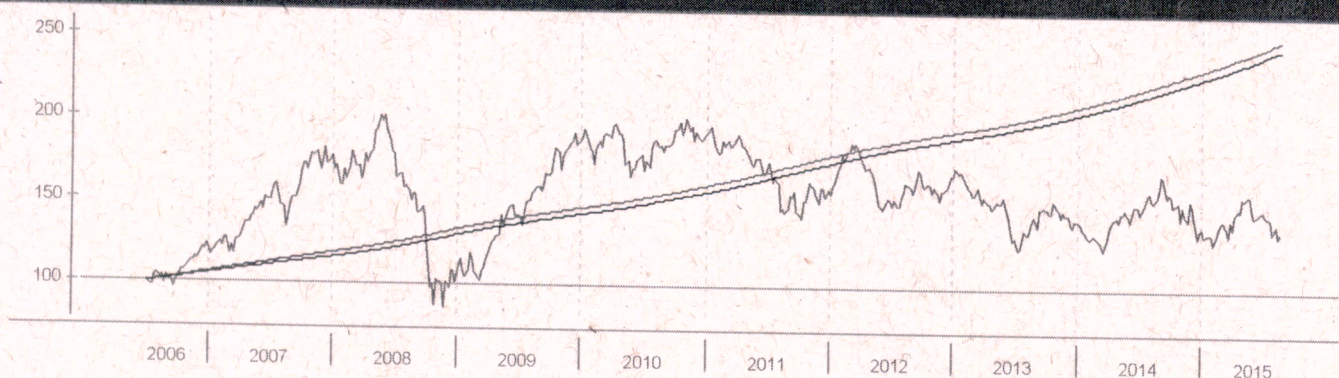

Patrimônio líquido (R\$ milhões)

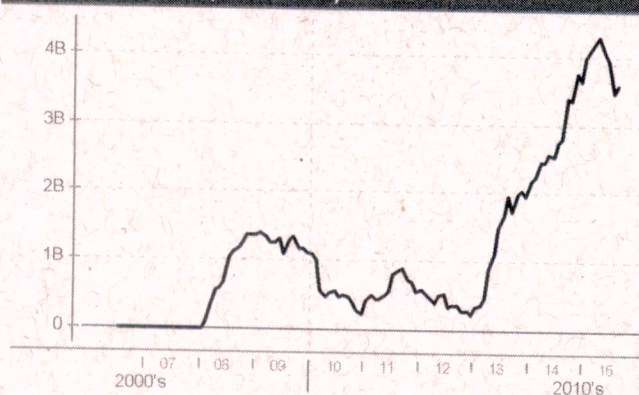

Histórico (até 10/08/2015)

Cota:	2,4627
Patrimônio Líquido (R\$):	3.561.110.369,93
PL Médio últimos 12 Meses (R\$)	3.805.193.190,29
Início do Fundo:	05/07/2006
Máximo Retorno Mensal desde o início:	1,19
Mínimo Retorno Mensal desde o início:	0,34
Nº de Meses com Retorno Positivo desde o início:	109
Nº de Meses com Retorno Negativo desde o início:	0
Retorno Acumulado desde o início:	146,27
Volatilidade desde o início:	0,11

As informações contidas neste material são de caráter exclusivamente informativo. Fundos de investimento não contam com garantia do administrador do fundo, do gestor da carteira, de qualquer mecanismo de seguro ou ainda, do Fundo Garantidor de Crédito - FGC. A rentabilidade obtida no passado não representa garantia de rentabilidade futura. Ao investidor é recomendada a leitura cuidadosa do prospecto e do regulamento do fundo ao aplicar seus recursos. Para a avaliação da performance do fundo de investimento, é recomendável uma análise de, no mínimo, 12 (doze) meses. O Sistema Econômica é uma ferramenta para auxiliar o trabalho do analista e não contém nada que por si só deve ser interpretado como uma recomendação de investimento.

Fonte: Economática