



PREFEITURA DO RECIFE
AUTARQUIA MUNICIPAL DE PREVIDÊNCIA E ASSITÊNCIA À SAÚDE DOS
SERVIDOS
GERÊNCIA DE INVESTIMENTOS
AUTORIZAÇÃO DE APLICAÇÃO E RESGATE – APR

ART. 3º - B DA PORTARIA MPS N° 519/2011, INCLUÍDO PELO ART. 2º DA PORTARIA MPS N° 170, DE 25/04/2012, DOU DE 26/04/2012

<p align="center">AUTORIZAÇÃO DE APLICAÇÃO E RESGATE - APR</p> <p>Unidade Gestora do RPPS: Autarquia Municipal de Previdência e Assistência à Saúde dos Servidores</p> <p>CNPJ: 05.244.336/0001-13</p>	<p>Nº / ANO: 112/2015</p>
	<p>OF. Nº: 112 /2015 – GI</p>
	<p>Data: 01/09/2015</p>
<p>VALOR (R\$): 71.042,08 (Setenta e hum mil, quarenta e dois reais e oito centavos).</p>	<p>Dispositivo da Resolução do CMN: Art. 7º, IV</p>

HISTÓRICO DA OPERAÇÃO

Descrição da operação:
A aplicação no valor acima no fundo BB Previdenciário RF Fluxo CNPJ: 13.077.415/0001-05, é decorrente do recebimento das contribuições do IASC no valor total de R\$ 79.716,46 (Setenta e nove mil, setecentos e dezesseis reais e quarenta e seis centavos), deduzido o valor de R\$ 12,00 (Doze reais), correspondente a tarifa de custódia do fundo BB Recebíveis Imobiliário, e a transferência de R\$ 8.662,38 (Oito mil, seiscentos e sessenta e dois reais e trinta e oito centavos), da conta 7.909-X para a conta 7.908-1, por tratar-se de depósito judicial pertencente ao Recifin.

Os fundos DI, devido a sua maior estabilidade - estão menos vulneráveis às oscilações do mercado, servindo para manter a rentabilidade. Servem, também, como fluxo de caixa. Por este motivo e em razão das oscilações do mercado, optamos por este fundo, e também, por ser um fundo em que os recursos são aplicados de forma automática, evitando prejuízos diários pela não aplicação.

De futuro, os valores poderão ser direcionados para outras aplicações, com vistas ao cumprimento da Política de Investimentos.

A aplicação no fundo BB Previdenciário RF Fluxo CNPJ: 13.077.415/0001-05, está aderente à política de investimentos do Fundo Previdenciário Reciprev.

O fundo BB Previdenciário RF Fluxo CNPJ: 13.077.415/0001-05, encontra-se credenciado pelo Fundo Previdenciário Reciprev.

Anexo: Lâmina do fundo

CARACTERÍSTICAS DOS ATIVOS:

Segmento: Renda Fixa

Tipo de Ativo: Renda Fixa – art. 7º, IV

Instituição Financeira: BB Gestão de Recursos DTVM S.A

CNPJ da Instituição Financeira: 30.822.936/0001-69

Fundo: BB Previdenciário RF Fluxo

CNPJ do Fundo: 13.077.415/0001-05

Índice de Referência: CDI

Patrimônio Líquido do Fundo: R\$ 994.077.222,12 (posição de 01/09/2015)

% do Patrimônio Líquido do Fundo: 0,01%

PROPONENTE:

Andreson Carlos Gomes de Oliveira

Chefe de Divisão de Investimentos

CPF: 052.430.264-25

Entidade Certificadora: ANBIMA

Validade da Certificação: 04/02/2018

GESTOR/AUTORIZADOR CERTIFICAÇÃO/VALIDADE

José Marcos Alves de Barros

Gerente de Investimentos

CPF: 334.326.354-00

Entidade Certificadora: ANBIMA

Validade da Certificação: 13/09/2016

RESPONSÁVEL PELA LIQUIDAÇÃO DA OPERAÇÃO:

José Marcos Alves de Barros

Gerente de Investimentos

CPF: 334.326.354-00

Entidade Certificadora: ANBIMA

Validade da Certificação: 13/09/2016

Recife, 01 de setembro de 2015

Ofício RECIPREV nº112/2015 – GI

Senhor Gerente,

Solicitamos aplicar o valor de R\$ 71.042,08 (Setenta e hum mil, quarenta e dois reais e oito centavos), no fundo BB Previdenciário RF Fluxo CNPJ: 13.077.415/0001-05, vinculado a conta 7.909-X.

Justificativa da aplicação: APR 112/2015

Atenciosamente,

JOSÉ MARCOS ALVES DE BARROS
GERENTE DE INVESTIMENTOS

FRANCISCO CANINDÉ ANTUNES FURTADO JUNIOR
DIRETOR EXECUTIVO

Ilmo Senhor
PEDRO PAULO
Gerente de Relacionamento
Banco do Brasil S.A. – Agência Setor Público - Recife -PE
NESTA



BB Prev RF Fluxo Fc

Características

Gestão:	BB Dtm S.A
Administrador:	BB Dtm S.A
Taxa máx. de adm. (%):	1,00
Taxa de performance:	-
Classificação Anbima:	Renda Fixa
CNPJ	13077415000105

Informações Operacionais

Aplicação mínima (R\$)	1.000
Movimentação mínima (R\$)	0
Saldo mínimo (R\$)	0
Conversão de cota para aplicação:	D+000
Conversão de cota para resgate:	D+000
Disponibilidade dos recursos resgatados:	D+000

Retorno (%) (até 01/09/2015)

	set 2015	ago 2015	jul 2015	jun 2015	mai 2015	abr 2015	mar 2015	fev 2015	jan 2015	dez 2014	nov 2014	out 2014	2015	24m	12m	6m	1m
● Fundo	0,05	1,04	1,11	1,00	0,93	0,89	0,97	0,77	0,85	0,91	0,76	0,90	7,86	21,88	11,53	6,14	1,09
● CDI	0,05	1,11	1,18	1,07	0,98	0,95	1,04	0,82	0,93	0,96	0,84	0,94	8,41	23,77	12,37	6,54	1,16
● Dólar	0,71	7,45	9,39	-2,40	6,19	-6,68	11,46	8,11	0,23	3,75	4,74	-0,28	38,26	54,79	64,21	27,60	8,21
● Euro	1,33	9,07	8,17	-0,97	4,56	-3,02	6,76	7,24	-6,73	1,12	4,39	-1,23	28,19	32,13	40,90	28,17	10,52
● Ibovespa	-2,46	-8,33	-4,17	0,61	-6,17	9,93	-0,84	9,97	-6,20	-8,62	0,18	0,95	-9,06	-9,07	-25,62	-11,84	-10,59
● IBX	-2,42	-8,25	-3,44	0,76	-5,47	9,12	-0,51	9,33	-5,88	-8,26	0,31	0,95	-8,02	-6,07	-23,97	-10,61	-10,47
● IGP-M	-	0,28	0,69	0,67	0,41	-1,17	0,98	0,27	0,76	0,62	0,98	0,28	-	-	-	-	-
● Poupança	-	0,69	0,73	0,68	0,62	0,61	0,63	0,59	-	-	0,62	0,60	-	-	-	-	-

Retorno acumulado desde o início do Fundo

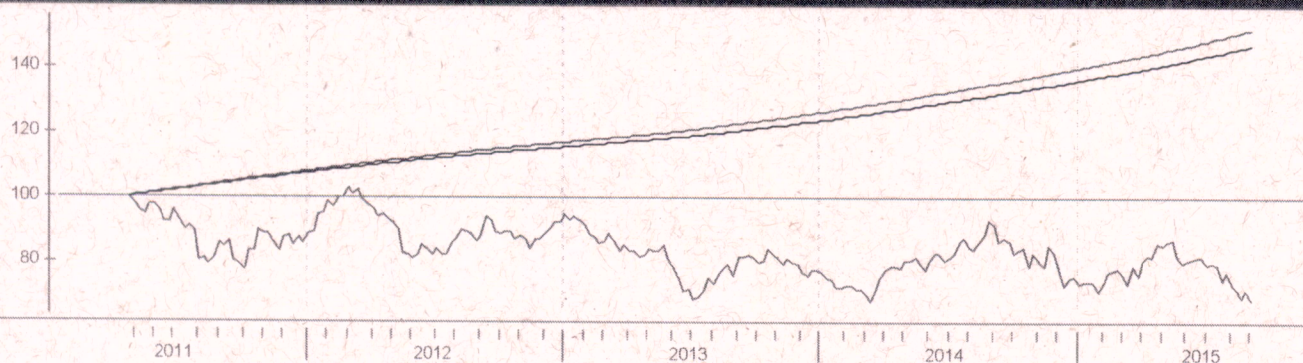

Patrimônio líquido (R\$ m ilhoes)

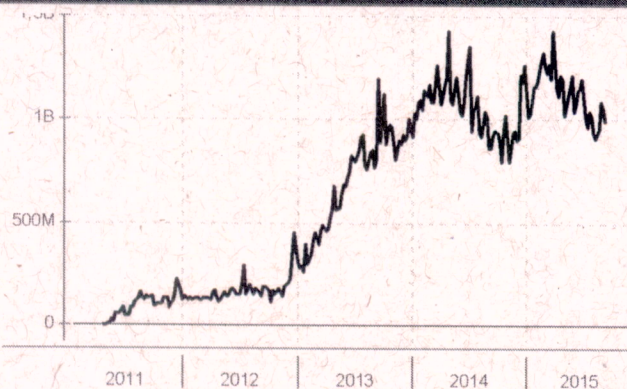

Histórico (até 01/09/2015)

Cota:	1,4693
Patrimônio Líquido (R\$):	994.077.222,12
RL Médio últimos 12 Meses (R\$)	1.023.440.258,52
Início do Fundo:	28/04/2011
Máximo Retorno Mensal desde o início:	1,11
Mínimo Retorno Mensal desde o início:	0,05
Nº de Meses com Retorno Positivo desde o início:	53
Nº de Meses com Retorno Negativo desde o início:	0
Retorno Acumulado desde o início:	46,93
Volatilidade desde o início:	0,12

As informações contidas neste material são de caráter exclusivamente informativo. Fundos de Investimento não contam com garantia do administrador do fundo, do gestor da carteira, de qualquer mecanismo de seguro ou ainda, do Fundo Garantidor de Crédito - FGC. A rentabilidade obtida no passado não representa garantia de rentabilidade futura. Ao investidor é recomendada a leitura cuidadosa do prospecto e do regulamento do fundo ao aplicar seus recursos. Para a avaliação da performance do fundo de investimento, é recomendável uma análise de, no mínimo, 12 (doze) meses. O Sistema Econômica é uma ferramenta para auxiliar o trabalho do analista e não contém nada que por si só deva ser interpretado como uma recomendação de investimento.