



RECIFE
PREFEITURA DA CIDADE

**RECI
PREV**

PREFEITURA DO RECIFE
AUTARQUIA MUNICIPAL DE PREVIDÊNCIA E ASSISTÊNCIA À SAÚDE DOS
SERVIDOS
GERÊNCIA DE INVESTIMENTOS
AUTORIZAÇÃO DE APLICAÇÃO E RESGATE – APR

ART. 3º - B DA PORTARIA MPS N° 519/2011, INCLUÍDO PELO ART. 2º DA PORTARIA MPS N° 170,
DE 25/04/2012, DOU DE 26/04/2012

AUTORIZAÇÃO DE APLICAÇÃO E RESGATE - APR Unidade Gestora do RPPS: Autarquia Municipal de Previdência e Assistência à Saúde dos Servidores CNPJ: 05.244.336/0001-13	Nº / ANO: 116 /2014
	OF. Nº: 116/2014 – GI
	Data: 03/09/2014
VALOR (RS): 2.589,55 (Dois mil, quinhentos e oitenta e nove reais e cinquenta e cinco centavos)	Dispositivo da Resolução do CMN: Art. 7º, IV
HISTÓRICO DA OPERAÇÃO Descrição da operação: Aplicação do valor acima é decorrente das contribuições previdenciárias de agosto/2014. Os fundos DI, devido a sua maior estabilidade - estão menos vulneráveis às oscilações do mercado, servindo para manter a rentabilidade. Servem, também, como fluxo de caixa. Por este motivo e em razão das oscilações do mercado, optamos por este fundo, e também, por ser um fundo em que os recursos são aplicados de forma automática, evitando prejuízos diários pela não aplicação. De futuro, os valores poderão ser direcionados para outras aplicações, com vistas ao cumprimento da Política de Investimentos 2014. A aplicação no fundo BB Previdenciário RF Fluxo CNPJ: 13.077.415/0001-05, está adêrente à política de investimentos do Fundo Previdenciário Reciprev. O fundo BB Previdenciário RF Fluxo CNPJ: 13.077.415/0001-05, encontra-se credenciado pelo Fundo Previdenciário Reciprev. Anexo: Lâmina do fundo	
CARACTERÍSTICAS DOS ATIVOS: Segmento: Renda Fixa Tipo de Ativo: Renda Fixa – art. 7º, IV Instituição Financeira: BB Gestão de Recursos DTVM S.A CNPJ da Instituição Financeira: 30.822.936/0001-69 Fundo: BB Previdenciário Fluxo CNPJ do Fundo: 13.077.415/0001-05 Índice de Referência: CDI	

Patrimônio Líquido do Fundo: R\$ 870.816.191,42 (posição de 02 /09/2014)

% do Patrimônio Líquido do Fundo: 0,0003 %

PROPONENTE:

Andreson Carlos Gomes de Oliveira
Chefe de Divisão de Investimentos
CPF: 052.430.264-25
Entidade Certificadora: ANBIMA
Validade da Certificação: 25/06/2017

GESTOR/AUTORIZADOR CERTIFICAÇÃO/VALIDADE

José Marcos Alves de Barros
Gerente de Investimentos
CPF: 334.326.354-00
Entidade Certificadora: ANBIMA
Validade da Certificação: 13/09/2016

RESPONSÁVEL PELA LIQUIDAÇÃO DA OPERAÇÃO:

Francisco Canindé Antunes Furtado Junior
Diretor Executivo
CPF: 416.004.444-15

Recife, 03 de setembro de 2014

Ofício RECIPREV nº 116/2014 – GI

Senhor Gerente,

Solicitamos aplicar o valor de R\$ 2.589,55 (Dois mil, quinhentos e oitenta e nove reais e cinquenta e cinco centavos) no fundo BB Previdenciário RF Fluxo CNPJ: 13.077.415/0001-05, vinculado a conta 7.909-X.

Justificativa da aplicação: APR 116/2014

Atenciosamente,

JOSÉ MARCOS ALVES DE BARROS
GERENTE DE INVESTIMENTOS

FRANCISCO CANINDÉ ANTUNES FURTADO JUNIOR
DIRETOR EXECUTIVO

Ilmo Senhor
PEDRO PAULO
Gerente de Relacionamento
Banco do Brasil S.A. – Agência Setor Público - Recife -PE
NESTA



BB Prev RF Fluxo Fc

Características	
Gestão:	BB Divm S.A
Administrador:	BB Divm S.A
Taxa máx. de adm. (%):	1.00
Taxa de performance:	-
Classificação Anbima:	Renda Fixa
CNPJ	13077415000105

Informações Operacionais	
Aplicação mínima (R\$)	1,000
Movimentação mínima (R\$)	0
Saldo mínimo (R\$)	0
Conversão de cota para aplicação:	D+000
Conversão de cota para resgate:	D+000
Disponibilidade dos recursos resgatados:	D+000

Retorno (%) (até 9/2/2014)																	
	set 2014	ago 2014	jul 2014	jun 2014	mai 2014	abr 2014	mar 2014	fev 2014	jan 2014	dez 2013	nov 2013	out 2013	2014	24m	12m	6m	1m
● Fundo	0.08	0.79	0.87	0.75	0.79	0.75	0.70	0.72	0.77	0.72	0.64	0.72	6.39	16.35	9.28	4.83	0.83
● CDI	0.08	0.86	0.94	0.82	0.86	0.82	0.76	0.78	0.84	0.78	0.71	0.80	6.96	18.18	10.16	5.24	0.90
● Dólar	0.56	-1.23	2.95	-1.63	0.13	-1.19	-3.02	-3.83	3.57	0.76	5.55	-1.23	-3.86	10.55	-4.75	-3.48	-0.38
● Euro	0.35	-2.99	0.70	-1.27	-1.53	-0.53	-3.28	-1.51	1.43	2.02	5.44	-0.62	-8.39	15.37	-5.23	-8.30	-2.69
● Ibovespa	0.99	9.78	5.00	3.76	-0.75	2.40	7.05	-1.14	-7.51	-1.86	-3.27	3.66	20.17	8.47	19.41	31.43	10.72
● IBX	0.69	9.59	4.46	3.62	-1.12	2.71	6.89	-0.32	-8.15	-3.08	-2.02	5.36	18.97	24.20	23.06	29.93	10.42
● IGP-M	-	-0.27	-0.61	-0.74	-0.13	0.78	1.67	0.38	0.48	0.60	0.29	0.86	-	-	-	-	-
● Poupança	-	0.56	0.61	0.55	0.56	0.55	0.53	0.63	-	-	0.52	0.59	-	-	-	-	-

Retorno acumulado desde o início do Fundo

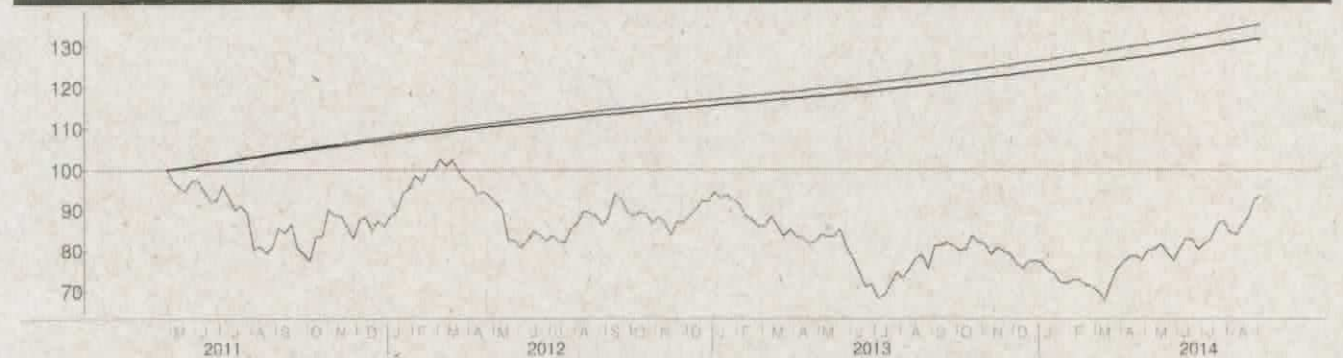

Patrimônio líquido (R\$ milhões)



Histórico (até 9/2/2014)

Cota:	1,3178
Patrimônio Líquido (R\$):	870,816,191.42
PL Médio últimos 12 Meses (R\$)	970,321,583.17
Início do Fundo:	4/28/2011
Maximo Retorno Mensal desde o início:	1.00
Minimo Retorno Mensal desde o início:	0.08
Nº de Meses com Retorno Positivo desde o início:	41
Nº de Meses com Retorno Negativo desde o início:	0
Retorno Acumulado desde o início:	31.78
Volatilidade desde o início:	0.11

As informações contidas neste material são de caráter exclusivamente informativo. Fundos de investimento não contam com garantia do administrador do fundo, do gestor da carteira, de qualquer mecanismo de seguro ou ainda, do Fundo Garantidor de Crédito - FGC. A rentabilidade obtida no passado não representa garantia de rentabilidade futura. Ao investidor é recomendada a leitura cuidadosa do prospecto e do regulamento do fundo ao aplicar seus recursos. Para a avaliação da performance do fundo de investimento, é recomendável uma análise de, no mínimo, 12 (doze) meses. O Sistema Economatica é uma ferramenta para auxiliar o trabalho do analista e não contém nada que por si só, deva ser interpretado como uma recomendação de investimento.

Fonte: Economatica