

**RECIFE**  
PREFEITURA DA CIDADE



**PREFEITURA DO RECIFE**  
**AUTARQUIA MUNICIPAL DE PREVIDÊNCIA E ASSISTÊNCIA À SAÚDE DOS**  
**SERVIDOS**  
**GERÊNCIA DE INVESTIMENTOS**  
**AUTORIZAÇÃO DE APLICAÇÃO E RESGATE – APR**

ART. 3º - B DA PORTARIA MPS Nº 519/2011, INCLUÍDO PELO ART. 2º DA PORTARIA MPS Nº 170, DE 25/04/2012, DOU DE 26/04/2012

<b>AUTORIZAÇÃO DE APLICAÇÃO E RESGATE - APR</b>	<b>Nº / ANO: 128 /2015</b>
<b>Unidade Gestora do RPPS:</b> Autarquia Municipal de Previdência e Assistência à Saúde dos Servidores  <b>CNPJ:</b> 05.244.336/0001-13	<b>OF. Nº: 128 e 36A /2015 – GI -</b>
	<b>Data:</b> 06/10/2015
<b>VALOR (R\$): 10.857.000,00 (Dez milhões, oitocentos e cinquenta e sete mil reais)</b>	<b>Dispositivo da Resolução do CMN:</b> Art. 7º, IV e Art. 7º,VII, b

**HISTÓRICO DA OPERAÇÃO**

Descrição da operação:

- a) Resgate no valor de R\$ 10.857.000,00 (Dez milhões, oitocentos e cinquenta e sete mil reais), do fundo BB Previdenciário RF Fluxo CNPJ: 13.077.415/0001-05;
- b) Aplicação no valor de R\$ 8.857.000,00 (Oito milhões, oitocentos e cinquenta e sete mil reais), no fundo BB Previdenciário RF Perfil CNPJ: 13.077.418/0001-49;
- c) Aplicação no valor de R\$ 2.000.000,00 (Dois milhões de reais), no fundo AZ Legan Valore FI RF CP CNPJ: 19.782.311/0001-88.

A aplicação no fundo BB Previdenciário RF Perfil CNPJ: 13.077.418/0001-49 e AZ Legan Valore FI RF CP CNPJ: 19.782.311/0001-88, estão aderentes à política de investimentos do Fundo Previdenciário Reciprev.

Os fundos BB Previdenciário RF Perfil CNPJ: 13.077.418/0001-49 e AZ Legan Valore FI RF CP CNPJ: 19.782.311/0001-88, encontram-se credenciados pelo Fundo Previdenciário Reciprev.

O resgate e as aplicações acima foram definidos e autorizados na reunião do Comitê de Investimentos do dia 30.09.2015.

Anexo: Lâminas dos fundos

**CARACTERÍSTICAS DOS ATIVOS:**

**Segmento:** Renda Fixa  
**Tipo de Ativo:** Renda Fixa – art. 7º, IV  
**Instituição Financeira:** BB Gestão de Recursos DTVM S.A  
**CNPJ da Instituição Financeira:** 30.822.936/0001-69  
**Fundo:** BB Previdenciário RF Perfil  
**CNPJ do Fundo:** 13.077.418/0001-49



**Índice de Referência:** CDI

**Patrimônio Líquido do Fundo:** R\$ 5.779.172.666,99 (posição de 02 /10/2015)

**% do Patrimônio Líquido do Fundo:** 0,15 %

**Segmento:** Renda Fixa

**Tipo de Ativo:** Renda Fixa – Art. 7º, VII, b

**Instituição Financeira:** AZ Legan Administração de Recursos Ltda

**CNPJ da Instituição Financeira:** 09.468.079/0001-54

**Fundo:** AZ Legan Valore FI RF CP

**CNPJ do Fundo:** 19.782.311/0001-88

**Índice de Referência:** CDI

**Patrimônio Líquido do Fundo:** R\$ 51.148.179,84 (posição de 01/10/2015)

**% do Patrimônio Líquido do Fundo:** 3,91 %

**PROPONENTE:**

Andreson Carlos Gomes de Oliveira

Chefe de Divisão de Investimentos

CPF: 052.430.264-25

Entidade Certificadora: ANBIMA

Validade da Certificação: 04/02/2018

**GESTOR/AUTORIZADOR CERTIFICAÇÃO/VALIDADE**

José Marcos Alves de Barros

Gerente de Investimentos

CPF: 334.326.354-00

Entidade Certificadora: ANBIMA

Validade da Certificação: 13/09/2016

**RESPONSÁVEL PELA LIQUIDAÇÃO DA OPERAÇÃO:**

Márcio Araújo Acioli

Gerente Administrativo e Financeiro

CPF: 111.494.264-20



Recife, 06 de outubro de 2015

**Ofício RECIPREV nº128/2015 – GI**

Senhor Gerente,

Solicitamos efetuar as seguintes operações:

- a) Resgatar o valor de R\$ 10.857.000,00 (Dez milhões, oitocentos e cinquenta e sete mil reais), do fundo BB Previdenciário RF Fluxo CNPJ: 13.077.415/0001-05, vinculado a conta 7.909-X;
- b) Aplicar o valor de R\$ 8.857.000,00 (Oito milhões, oitocentos e cinquenta e sete mil reais), no fundo BB Previdenciário RF Perfil CNPJ: 13.077.418/0001-49, vinculado a conta 7.909-X
- c) Encaminhar TED a débito da conta 7.909-X, para:

Banco: 208 - Banco BTG Pactual S.A.

Agência: 0001

Conta: 185655

Valor: R\$ 2.000.000,00 (Dois milhões de reais)

Favorecido: AZ LEGAN VALORE FI RF CP

CNPJ: 19.782.311/0001-88

Justificativa da aplicação: APR 128/2015

Atenciosamente,

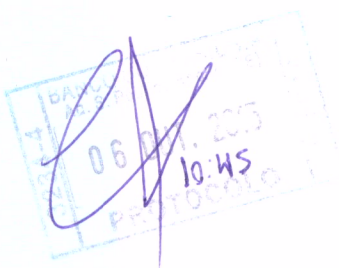

**JOSÉ MARCOS ALVES DE BARROS**  
GERENTE DE INVESTIMENTOS

**MÁRCIO ARAUJO ACIOLI**  
GERENTE ADMINISTRATIVO E FINANCEIRO

Ilmo Senhor

**PEDRO PAULO**

Gerente de Relacionamento

**Banco do Brasil S.A. – Agência Setor Público - Recife -PE**

NESTA



Recife, 06 de outubro de 2015

**Ofício RECIprev nº 36A /2015 – GI**

Prezado Senhor,

Encaminhar TED, hoje, via Banco do Brasil S.A., com os dados a seguir:

Banco: 208 - Banco BTG Pactual S.A.  
Agência: 0001  
Conta: 185655  
Valor: R\$ 2.000.000,00 (Dois milhões de reais)  
Favorecido: AZ LEGAN VALORE FI RF CP  
CNPJ: 19.782.311/0001-88

Solicitamos efetuar a aplicação no valor de R\$ 2.000.000,00 (Dois milhões de reais), no fundo AZ LEGAN VALORE FI RF CP CNPJ: 19.782.311/0001-88.

Solicitamos confirmar o recebimento e a aplicação.

Justificativa da aplicação: APR 128/2015

Atenciosamente,

  
**JOSÉ MARCOS ALVES DE BARROS**  
GERENTE DE INVESTIMENTOS

  
**MÁRCIO ARAUJO ACIOLI**  
GERENTE ADMINISTRATIVO E FINANCEIRO

*Encaminhado por e-mail em 06/10/2015*  

Ilmo Senhor  
**ROGÉRIO ZICO ALMEIDA**  
**AZ LEGAN ADMINISTRAÇÃO DE RECURSOS**  
São Paulo - SP



# BB Prev RF Perfil Fc

## Características

Gestão:	BB Dtv m S.A
Administrador:	BB Dtv m S.A
Taxa máx. de adm. (%):	0,30
Taxa de performance:	-
Classificação Anbima:	Renda Fixa
CNPJ	13077418000149

## Informações Operacionais

Aplicação mínima (R\$)	1.000
Movimentação mínima (R\$)	0
Saldo mínimo (R\$)	0
Conversão de cota para aplicação:	D+000
Conversão de cota para resgate:	D+000
Disponibilidade dos recursos resgatados:	D+000

## Retorno (%) (até 02/10/2015)

	out 2015	set 2015	ago 2015	jul 2015	jun 2015	mai 2015	abr 2015	mar 2015	fev 2015	jan 2015	dez 2014	nov 2014	2015	24m	12m	6m	1m
● Fundo	0,11	1,12	1,11	1,20	1,09	1,03	0,97	1,04	0,83	0,94	1,01	0,82	9,86	24,67	12,89	6,71	1,13
● CDI	0,10	1,11	1,11	1,18	1,07	0,98	0,95	1,04	0,82	0,93	0,96	0,84	9,67	24,26	12,61	6,57	1,11
● Dólar	0,71	8,95	7,45	9,39	-2,40	6,19	-6,68	11,46	8,11	0,23	3,75	4,74	50,63	81,14	61,43	27,05	7,23
● Euro	1,73	8,63	9,07	8,17	-0,97	4,56	-3,02	6,76	7,24	-6,73	1,12	4,39	39,80	50,26	43,66	31,72	7,55
● Ibovespa	4,38	-3,36	-8,33	-4,17	0,61	-6,17	9,93	-0,84	9,97	-6,20	-8,62	0,18	-5,95	-11,43	-12,12	-11,46	1,23
● IBX	4,16	-3,11	-8,25	-3,44	0,76	-5,47	9,12	-0,51	9,33	-5,88	-8,26	0,31	-4,86	-8,51	-10,58	-10,35	1,42
● IGP-M	-	0,95	0,28	0,69	0,67	0,41	1,17	0,98	0,27	0,76	0,62	0,98	-	-	-	-	-
● Poupanca	-	0,69	0,69	0,73	0,68	0,62	0,61	0,63	0,59	-	-	0,62	-	-	-	-	-

## Retorno acumulado desde o início do Fundo

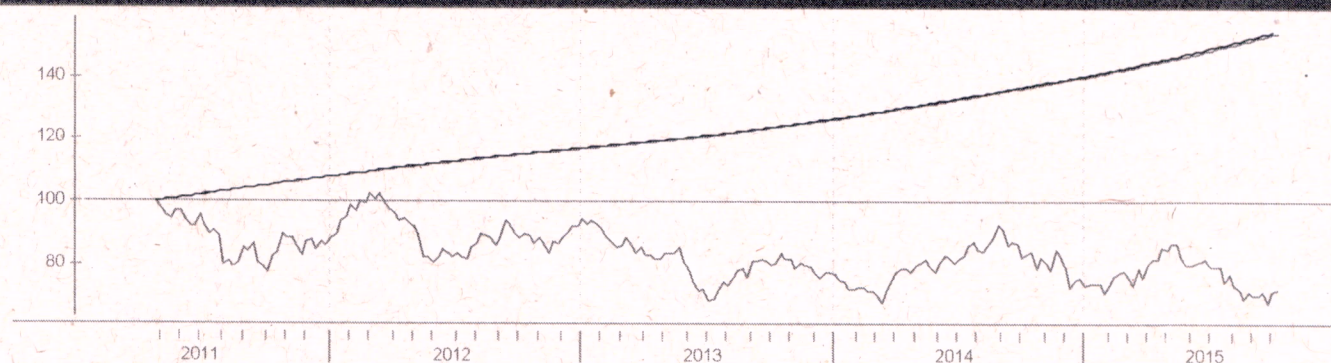

## Patrimônio líquido (R\$ milhões)

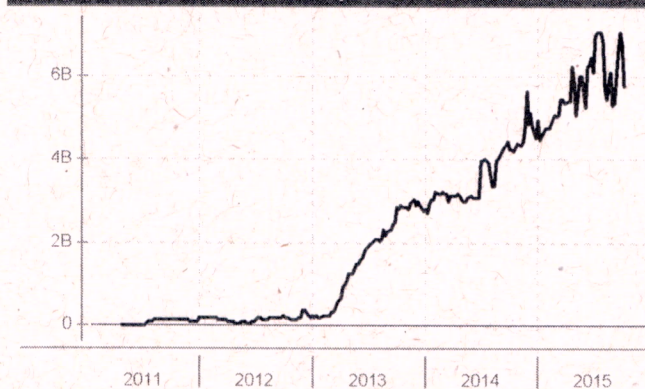

## Histórico (até 02/10/2015)

Cota:	1,5441
Patrimônio Líquido (R\$):	5.779.172.666,99
PL Médio últimos 12 Meses (R\$)	5.368.477.721,78
Início do Fundo:	28/04/2011
Máximo Retorno Mensal desde o início:	1,20
Mínimo Retorno Mensal desde o início:	0,11
Nº de Meses com Retorno Positivo desde o início:	54
Nº de Meses com Retorno Negativo desde o início:	0
Retorno Acumulado desde o início:	54,41
Volatilidade desde o início:	0,13

As informações contidas neste material são de caráter exclusivamente informativo. Fundos de Investimento não contam com garantia do administrador do fundo, do gestor da carteira, de qualquer mecanismo de seguro ou ainda, do Fundo Garantidor de Crédito - FGC. A rentabilidade obtida no passado não representa garantia de rentabilidade futura. Ao investidor é recomendada a leitura cuidadosa do prospecto e do regulamento do fundo ao aplicar seus recursos. Para a avaliação da performance do fundo de investimento, é recomendável uma análise de, no mínimo, 12 (doze) meses. O Sistema Econômica é uma ferramenta para auxiliar o trabalho do analista e não contém nada que por si só deva ser interpretado como uma recomendação de investimento.



# Az Legan Valore FI RF Cred Priv

## Características

Gestão:	Az Legan Administracao de Recursos Ltda
Administrador:	BTG Pactual Servicos Financeiros SA Dtv m
Taxa máx. de adm. (%):	3,00
Taxa de performance:	-
Classificação Anbima:	Renda Fixa
CNPJ:	19782311000188

## Informações Operacionais

Aplicação mínima (R\$)	5.000
Movimentação mínima (R\$)	300
Saldo mínimo (R\$)	0
Conversão de cota para aplicação:	D+000
Conversão de cota para resgate:	D+004
Disponibilidade dos recursos resgatados:	D+005

## Retorno (%) (até 01/10/2015)

	out 2015	set 2015	ago 2015	jul 2015	jun 2015	mai 2015	abr 2015	mar 2015	fev 2015	jan 2015	dez 2014	nov 2014	2015	24m	12m	6m	1m
● Fundo	0,04	1,14	1,12	1,25	1,11	1,01	0,98	1,08	0,74	0,89	0,96	0,82	9,76	-	12,71	6,79	1,14
● CDI	0,05	1,11	1,11	1,18	1,07	0,98	0,95	1,04	0,82	0,93	0,96	0,84	9,61	24,23	12,60	6,57	1,11
● Dólar	0,16	8,95	7,45	9,39	-2,40	6,19	-6,68	11,46	8,11	0,23	3,75	4,74	49,82	79,88	61,61	26,11	8,36
● Euro	0,51	8,63	9,07	8,17	-0,97	4,56	-3,02	6,76	7,24	-6,73	1,12	4,39	38,13	48,83	43,45	31,17	7,75
● Ibovespa	0,56	-3,36	-8,33	-4,17	0,61	-6,17	9,93	-0,84	9,97	-6,20	-8,62	0,18	-9,39	-14,79	-14,27	-13,39	-0,36
● IBX	0,56	-3,11	-8,25	-3,44	0,76	-5,47	9,12	-0,51	9,33	-5,88	-8,26	0,31	-8,15	-11,75	-12,70	-12,20	-0,15
● IGP-M	-	0,95	0,28	0,69	0,67	0,41	1,17	0,98	0,27	0,76	0,62	0,98	-	-	-	-	-
● Poupanca	-	0,69	0,69	0,73	0,68	0,62	0,61	0,63	0,59	-	-	0,62	-	-	-	-	-

## Retorno acumulado desde o início do Fundo

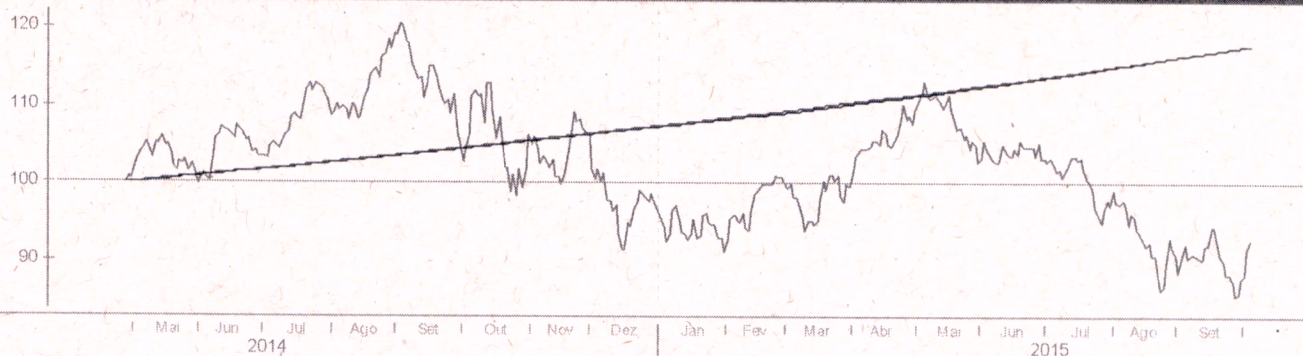

## Patrimônio líquido (R\$ milhões)

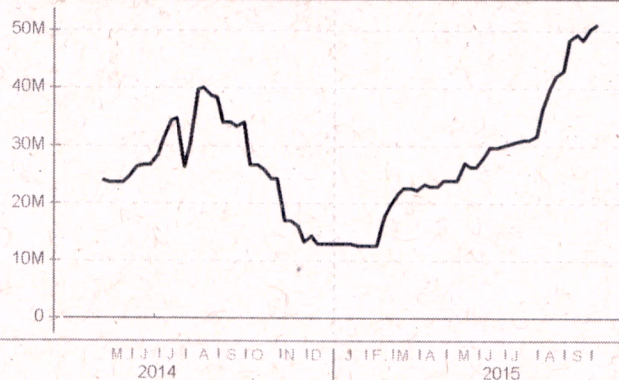

## Histórico (até 01/10/2015)

Cota:	1,1774
Patrimônio Líquido (R\$):	51.148.179,84
PL Médio últimos 12 Meses (R\$)	28.292.608,26
Início do Fundo:	28/04/2014
Máximo Retorno Mensal desde o início:	1,25
Mínimo Retorno Mensal desde o início:	0,04
Nº de Meses com Retorno Positivo desde o início:	18
Nº de Meses com Retorno Negativo desde o início:	0
Retorno Acumulado desde o início:	17,74
Volatilidade desde o início:	0,20

As informações contidas neste material são de caráter exclusivamente informativo. Fundos de Investimento não contam com garantia do administrador do fundo, do gestor da carteira, de qualquer mecanismo de seguro ou ainda, do Fundo Garantidor de Crédito - FGC. A rentabilidade obtida no passado não representa garantia de rentabilidade futura. Ao investidor é recomendada a leitura cuidadosa do prospecto e do regulamento do fundo ao aplicar seus recursos. Para a avaliação da performance do fundo de investimento, é recomendável uma análise de, no mínimo, 12 (doze) meses. O Sistema Econômica é uma ferramenta para auxiliar o trabalho do analista e não contém nada que por si só deva ser interpretado como uma recomendação de investimento.



# BB Prev RF Fluxo Fc

Características		Informações Operacionais	
Gestão:	BB Dtvn S.A	Aplicação mínima (R\$)	1.000
Administrador:	BB Dtvn S.A	Movimentação mínima (R\$)	0
Taxa máx. de adm. (%):	1,00	Saldo mínimo (R\$)	0
Taxa de performance:	-	Conversão de cota para aplicação:	D+000
Classificação Anbima:	Renda Fixa	Conversão de cota para resgate:	D+000
CNPJ	13077415000105	Disponibilidade dos recursos resgatados:	D+000

Retorno (%) (até 05/10/2015)																	
	out 2015	set 2015	ago 2015	jul 2015	jun 2015	mai 2015	abr 2015	mar 2015	fev 2015	jan 2015	dez 2014	nov 2014	2015	24m	12m	6m	1m
● Fundo	0,15	1,04	1,04	1,11	1,00	0,93	0,89	0,97	0,77	0,85	0,91	0,76	9,09	22,34	11,79	6,22	0,99
● CDI	0,16	1,11	1,11	1,18	1,07	0,98	0,95	1,04	0,82	0,93	0,96	0,84	9,73	24,24	12,62	6,63	1,05
● Dólar	-1,48	8,95	7,45	9,39	-2,40	6,19	-6,68	11,46	8,11	0,23	3,75	4,74	47,36	77,50	56,99	24,29	3,04
● Euro	-1,15	8,63	9,07	8,17	-0,97	4,56	-3,02	6,76	7,24	-6,73	1,12	4,39	35,85	46,35	40,47	27,99	3,81
● Ibovespa	5,63	-3,36	-8,33	-4,17	0,61	-6,17	9,93	-0,84	9,97	-6,20	-8,62	0,18	-4,82	-9,93	-12,73	-10,40	2,37
● IBX	5,44	-3,11	-8,25	-3,44	0,76	-5,47	9,12	-0,51	9,33	-5,88	-8,26	0,31	-3,70	-7,26	-11,14	-9,25	2,52
● IGP-M	-	0,95	0,28	0,69	0,67	0,41	1,17	0,98	0,27	0,76	0,62	0,98	-	-	-	-	-
● Poupanca	-	0,69	0,69	0,73	0,68	0,62	0,61	0,63	0,59	-	-	0,62	-	-	-	-	-

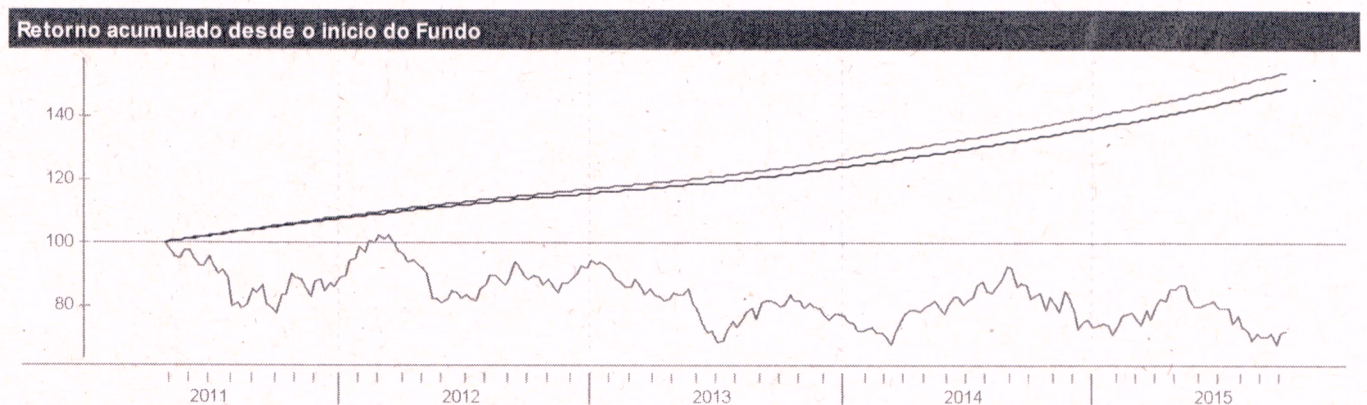

Patrimônio líquido (R\$ milhões)		Histórico (até 05/10/2015)	
		Cota:	1,486
		Patrimônio Líquido (R\$):	890.749.818,60
		PL Médio últimos 12 Meses (R\$)	1.013.481.984,14
		Início do Fundo:	28/04/2011
		Máximo Retorno Mensal desde o início:	1,11
		Mínimo Retorno Mensal desde o início:	0,15
		Nº de Meses com Retorno Positivo desde o início:	54
		Nº de Meses com Retorno Negativo desde o início:	0
		Retorno Acumulado desde o início:	48,60
		Volatilidade desde o início:	0,12

As informações contidas neste material são de caráter exclusivamente informativo. Fundos de Investimento não contam com garantia do administrador do fundo, do gestor da carteira, de qualquer mecanismo de seguro ou ainda, do Fundo Garantidor de Crédito - FGC. A rentabilidade obtida no passado não representa garantia de rentabilidade futura. Ao investidor é recomendada a leitura cuidadosa do prospecto e do regulamento do fundo ao aplicar seus recursos. Para a avaliação da performance do fundo de investimento, é recomendável uma análise de, no mínimo, 12 (doze) meses. O Sistema Econômica é uma ferramenta para auxiliar o trabalho do analista e não contém nada que por si só deva ser interpretado como uma recomendação de investimento.