



RECIFE
PREFEITURA DA CIDADE



PREFEITURA DO RECIFE
AUTARQUIA MUNICIPAL DE PREVIDÊNCIA E ASSISTÊNCIA À SAÚDE DOS
SERVIDOS
GERÊNCIA DE INVESTIMENTOS
AUTORIZAÇÃO DE APLICAÇÃO E RESGATE – APR

ART. 3º - B DA PORTARIA MPS Nº 519/2011, INCLUÍDO PELO ART. 2º DA PORTARIA MPS Nº 170,
DE 25/04/2012, DOU DE 26/04/2012

AUTORIZAÇÃO DE APLICAÇÃO E RESGATE - APR	Nº / ANO: 136 /2014
Unidade Gestora do RPPS: Autarquia Municipal de Previdência e Assistência à Saúde dos Servidores CNPJ: 05.244.336/0001-13	OF. Nº: 136 e 26A /2014 – GI
	Data: 07/10/2014
VALOR (R\$): 7.446.570,00 (Sete milhões, quatrocentos e quarenta e seis mil, quinhentos e setenta reais)	Dispositivo da Resolução do CMN: Art. 7º, I, "b"

HISTÓRICO DA OPERAÇÃO

Descrição da operação: Resgate do valor total do fundo Caixa Brasil Ibovespa CNPJ: 13.058.816/0001-18, equivalente a R\$ 7.446.570,00 (sete milhões, quatrocentos e quarenta e seis mil, quinhentos e setenta reais), para ser aplicado o mesmo valor no fundo Caixa Brasil IRF M1 TP RF LP CNPJ: 10.740.670/0001-06.

A aplicação no fundo Caixa Brasil IRF M1 TP RF LP CNPJ: 10.740.670/0001-06, está aderente à política de investimentos do Fundo Previdenciário Reciprev.

O fundo Caixa Brasil IRF M1 TP RF LP CNPJ: 10.740.670/0001-06, encontra-se credenciado pelo Fundo Previdenciário Reciprev.

O resgate e a aplicação acima foram definidas na reunião do Comitê de Investimentos do dia 24.09.2014.

Anexo: Lâminas dos fundos

CARACTERÍSTICAS DOS ATIVOS:

Segmento: Renda Fixa

Tipo de Ativo: Renda Fixa – art. 7º, I, "b"

Instituição Financeira: Caixa Econômica Federal

CNPJ da Instituição Financeira: 00.360.305/0001-04

Fundo: Caixa Brasil IRF M1 TP RF LP

CNPJ do Fundo: 10.740.670/0001-06

Índice de Referência: IRF M1

Patrimônio Líquido do Fundo: R\$ 9.177.277.948,38 (posição de 03/10/2014)

% do Patrimônio Líquido do Fundo: 0,08%

PROPONENTE:

Andreson Carlos Gomes de Oliveira
Chefe de Divisão de Investimentos
CPF: 052.430.264-25
Entidade Certificadora: ANBIMA
Validade da Certificação: 25/06/2017

GESTOR/AUTORIZADOR CERTIFICAÇÃO/VALIDADE

José Marcos Alves de Barros
Gerente de Investimentos
CPF: 334.326.354-00
Entidade Certificadora: ANBIMA
Validade da Certificação: 13/09/2016

RESPONSÁVEL PELA LIQUIDAÇÃO DA OPERAÇÃO:

Márcio Araújo Acioli
Gerente Administrativo e Financeiro
CPF: 111.494.264-20

**SAÚDE
RECIFE**

**RECI
PREV**

Recife, 07 de outubro de 2014

Ofício RECIPREV nº 136/2014 – GI

Senhora Gerente,

Solicitamos aplicar o valor de R\$ 7.446.570,00 (Sete milhões, quatrocentos e quarenta e seis mil, quinhentos e setenta reais) no fundo Caixa Brasil IRF M1 TP RF LP CNPJ: 10.740.670/0001-06, vinculado a conta 4-5.

Justificativa da aplicação: APR 136/2014

Atenciosamente,

JOSÉ MARCOS ALVES DE BARROS
GERENTE DE INVESTIMENTOS

MÁRCIO ARAUJO ACIOLI
GERENTE ADMINISTRATIVO E FINANCEIRO

Ilma Senhora
CARLA DE AZEVEDO M DA FONSECA
Gerente de Atendimento PJ – Público
Caixa Econômica Federal – Agência Cais do Apolo
NESTA

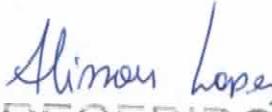
RECEBIDO
EM 07/10/14

**PREFEITURA DO
RECIFE**

Autarquia Municipal de Previdência e Assistência à Saúde dos Servidores - Reciprev / Saúde Recife
Av. Manoel Borba 488, Cep: 50070-000 , Boa Vista, Recife - PE
Fone/Fax: (81) 3355.1650 / 3355.1647

Recife, 01 de outubro de 2014

Ofício RECIPREV nº 26A/2014 – GI

Prezado Senhora,

Solicitamos o resgate do valor TOTAL do fundo CAIXA BRASIL IBOVSPA CNPJ: 13.058.816/0001-18, vinculada a conta 4-5.

Atenciosamente,



JOSÉ MARCOS ALVES DE BARROS
GERENTE DE INVESTIMENTOS



MÁRCIO ARAUJO ACIOLI
GERENTE ADMINISTRATIVO E FINANCEIRO

Ilma Senhora
CARLA DE AZEVEDO M DA FONSECA
Gerente de Atendimento PJ – Público
Caixa Econômica Federal – Agência Cais do Apolo
NESTA

SILKE NEYLANE DE JESUS MENEZES
Técnico Bancário Novo
Matr. 116.962-8
Ag. Cais do Apolo/PE
CAIXA ECONÔMICA FEDERAL

RECEBIDO
EM 01/10/14



FI Caixa Brasil Irf M 1 Tp RF

Características

Gestão:	Caixa
Administrador:	Caixa
Taxa máx. de adm. (%):	0,20
Taxa de performance:	
Classificação Anbima:	Renda Fixa Índices
CNPJ	10740670000106

Informações Operacionais

*Aplicação mínima (R\$)	1.000
Movimentação mínima (R\$)	0
Saldo mínimo (R\$)	0
Conversão de cota para aplicação:	D+000
Conversão de cota para resgate:	D+000
Disponibilidade dos recursos resgatados:	D+000

Retorno (%) (até 10/3/2014)

	out 2014	set 2014	ago 2014	jul 2014	jun 2014	mai 2014	abr 2014	mar 2014	fev 2014	jan 2014	dez 2013	nov 2013	2014	24m	12m	6m	1m
● Fundo	0,12	0,80	0,82	0,93	0,85	0,94	0,88	0,76	1,07	0,35	0,80	0,73	7,77	17,50	10,07	5,29	0,80
● CDI	0,12	0,90	0,86	0,94	0,82	0,86	0,82	0,76	0,78	0,84	0,78	0,71	7,97	18,55	10,35	5,31	0,90
● Dólar	1,72	9,44	-1,23	2,95	-1,63	0,13	-1,19	-3,02	-3,83	3,57	0,76	5,55	6,43	23,02	12,97	9,30	11,71
● Euro	0,82	5,10	-2,99	0,70	-1,27	-1,53	-0,53	-3,28	-1,51	1,43	2,02	5,44	-3,28	19,28	3,65	-0,21	6,44
● Ibovespa	0,78	-11,70	9,78	5,00	3,76	-0,75	2,40	7,05	-1,14	-7,51	-1,86	-3,27	5,89	-6,97	3,91	6,09	-11,80
● IBX	0,67	-11,25	9,59	4,46	3,62	-1,12	2,71	6,89	-0,32	-8,15	-3,08	-2,02	5,36	7,35	5,07	5,56	-11,40
● IGP-M	-	0,20	-0,27	-0,61	-0,74	-0,13	0,76	1,67	0,38	0,48	0,60	0,29	-	-	-	-	-
● Poupança	-	0,59	0,56	0,61	0,55	0,56	0,55	0,53	0,63	-	-	0,52	-	-	-	-	-

Retorno acumulado desde o início do Fundo.

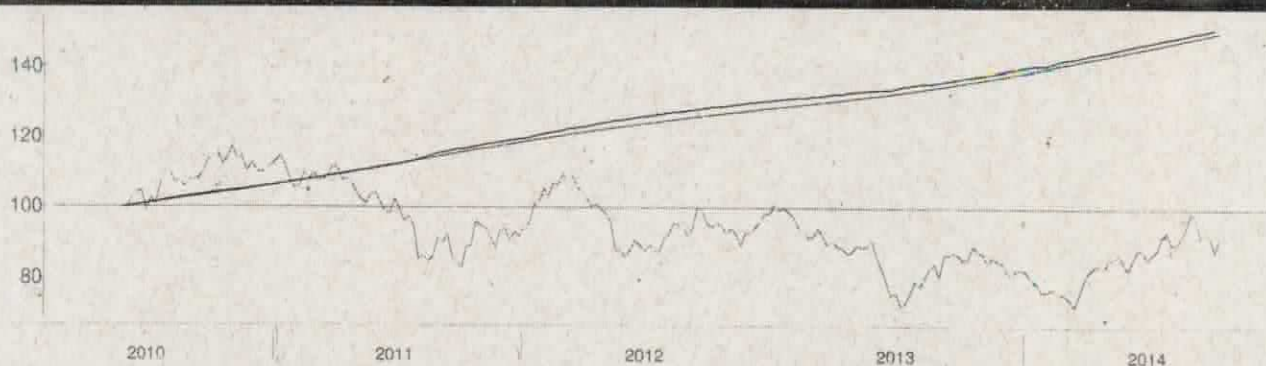

Patrimônio líquido (R\$ milhões)

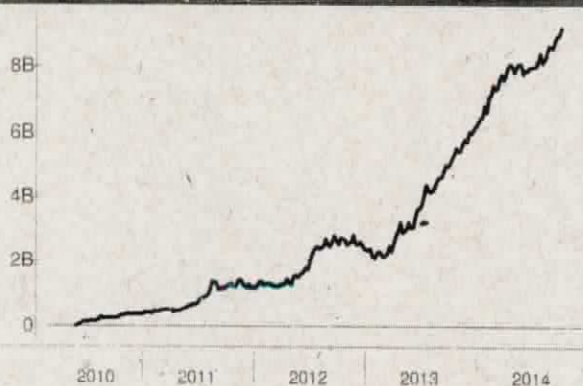

Histórico (até 10/3/2014)

Cota:	1,5097
Patrimônio Líquido (R\$):	9.177.277.948,38
PL Médio últimos 12 Meses (R\$)	7.682.365.443,47
Início do Fundo:	5/28/2010
Máximo Retorno Mensal desde o início:	1,57
Mínimo Retorno Mensal desde o início:	0,12
Nº de Meses com Retorno Positivo desde o início:	53
Nº de Meses com Retorno Negativo desde o início:	0
Retorno Acumulado desde o início:	50,97
Volatilidade desde o início:	0,42

As informações contidas neste material são de caráter exclusivamente informativo. Fundos de investimento não contam com garantia do administrador do fundo, do gestor da carteira, de qualquer mecanismo de seguro ou ainda do Fundo Garantidor de Crédito - FGC. A rentabilidade obtida no passado não representa garantia de rentabilidade futura. Ao investidor é recomendada a leitura cuidadosa do prospecto e do regulamento do fundo ao aplicar seus recursos. Para a avaliação da performance do fundo de investimento, é recomendável uma análise de, no mínimo, 12 (doze) meses. O Sistema Economatica é uma ferramenta para auxiliar o trabalho do analista e não contém nada que por si só deve ser interpretado como uma recomendação de investimento.

Fonte: Economatica