



RECIFE
PREFEITURA DA CIDADE



PREFEITURA DO RECIFE
AUTARQUIA MUNICIPAL DE PREVIDÊNCIA E ASSSITÊNCIA À SAÚDE DOS
SERVIDOS
GERÊNCIA DE INVESTIMENTOS
AUTORIZAÇÃO DE APLICAÇÃO E RESGATE – APR

ART. 3º - B DA PORTARIA MPS Nº 519/2011, INCLUÍDO PELO ART. 2º DA PORTARIA MPS Nº 170,
DE 25/04/2012, DOU DE 26/04/2012

AUTORIZAÇÃO DE APLICAÇÃO E RÊSGATE - APR	Nº / ANO: 150/2015
Unidade Gestora do RPPS: Autarquia Municipal de Previdência e Assistência à Saúde dos Servidores	OF. Nº: 150/2015 – GI
CNPJ: 05.244.336/0001-13	Data: 07/12/2015
VALOR (R\$): 113.533,27 (Cento e treze mil, quinhentos e trinta e três reais e vinte e sete centavos)	Dispositivo da Resolução do CMN: Art. 7º, IV, "a"

HISTÓRICO DA OPERAÇÃO

Descrição da operação: A aplicação do valor acima no fundo BB Previdenciário RF Fluxo CNPJ: 13.077.415/0001-05, é decorrente do recebimento dos juros/amortização no valor de R\$ 113.533,27 (Cento e treze mil, quinhentos e trinta e três reais e vinte e sete centavos) do Fundo FI Direito Creditório Multissetorial Vale Quatro CNPJ: 11.278.761/0001-26.

A aplicação no fundo BB Previdenciário RF Fluxo CNPJ: 13.077.415/0001-05, está aderente à política de investimentos do Fundo Previdenciário Reciprev.

O fundo BB Previdenciário RF Fluxo CNPJ: 13.077.415/0001-05, encontra-se credenciado pelo Fundo Previdenciário Reciprev.

A aplicação acima foi definida e autorizada na reunião do Comitê de Investimentos do dia 25.11.2015.

Anexo: Lâmina do fundo e ofício

CARACTERÍSTICAS DOS ATIVOS:

Segmento: Renda Fixa

Tipo de Ativo: Renda Fixa – art. 7º, IV, "a"

Instituição Financeira: BB Gestão de Recursos DTVM S.A

CNPJ da Instituição Financeira: 30.822.936/0001-69

Fundo: BB Previdenciário RF Fluxo

CNPJ do Fundo: 13.077.415/0001-05

Índice de Referência: CDI

Patrimônio Líquido do Fundo: R\$ 952.645.964,94 (posição de 08/12 /2015)

% do Patrimônio Líquido do Fundo: 0,01%

PROPONENTE:

Andreson Carlos Gomes de Oliveira
Chefe de Divisão de Investimentos
CPF: 052.430.264-25
Entidade Certificadora: ANBIMA
Validade da Certificação: 04/02/2018

GESTOR/AUTORIZADOR CERTIFICAÇÃO/VALIDADE

José Marcos Alves de Barros
Gerente de Investimentos
CPF: 334.326.354-00
Entidade Certificadora: ANBIMA
Validade da Certificação: 13/09/2016

RESPONSÁVEL PELA LIQUIDAÇÃO DA OPERAÇÃO:

Manoel Carneiro Soares Cardoso
Diretor Presidente
CPF: 091.325.624-20

Recife, 07 de dezembro de 2015

Ofício RECIPREV nº 150/2015 – GI

Senhor Gerente,

Solicitamos aplicar o valor de R\$ 113.533,27 (Cento e treze mil, quinhentos e trinta e três reais e vinte e sete centavos), no fundo BB Previdenciário RF Fluxo CNPJ: 13.077.415/0001-05, vinculado a conta 7.909-X.

Justificativa da aplicação: APR 150/2015

Atenciosamente,

JOSÉ MARCOS ALVES DE BARROS
GERENTE DE INVESTIMENTOS

MANOEL CARNEIRO SOARES CARDOSO
DIRETOR PRESIDENTE



Ilmo Senhor
PEDRO PAULO
Gerente de Relacionamento
Banco do Brasil S.A. – Agência Setor Público - Recife -PE
NESTA

BB Prev RF Fluxo Fc

Características

Gestão:	BB Dtv m S.A
Administrador:	BB Dtv m S.A
Taxa máx. de adm. (%):	1,00
Taxa de performance:	-
Classificação ANBIMA:	Renda Fixa Duração Média Grau de Invest.
CNPJ	13077415000105

Informações Operacionais

Aplicação mínima (R\$)	1.000
Movimentação mínima (R\$)	0
Saldo mínimo (R\$)	0
Conversão de cota para aplicação:	D+000
Conversão de cota para resgate:	D+000
Disponibilidade dos recursos resgatados:	D+000

Retorno (%) (até 08/12/2015)

	dez 2015	nov 2015	out 2015	set 2015	ago 2015	jul 2015	jun 2015	mai 2015	abr 2015	mar 2015	fev 2015	jan 2015	2015	24m	12m	6m	1m
● Fundo	0,29	1,00	1,03	1,04	1,04	1,11	1,00	0,93	0,89	0,97	0,77	0,85	11,48	23,27	12,24	6,45	1,10
● CDI	-	1,06	1,11	1,11	1,11	1,18	1,07	0,98	0,95	1,04	0,82	0,93	-	-	-	-	-
● Dólar	-1,52	-0,22	-2,87	8,95	7,45	9,39	-2,40	6,19	-6,68	11,46	8,11	0,23	42,76	61,19	46,28	21,58	-0,36
● Euro	1,26	-4,51	-3,81	8,63	9,07	8,17	-0,97	4,56	-3,02	6,76	7,24	-6,73	27,82	28,20	29,59	17,76	0,94
● Ibovespa	-1,50	-1,63	1,80	-3,36	-8,33	-4,17	0,61	-6,17	9,93	-0,84	9,97	-6,20	-11,13	-12,76	-11,60	-15,84	-5,28
● IBX	-1,33	-1,66	1,36	-3,11	-8,25	-3,44	0,76	-5,47	9,12	-0,51	9,33	-5,88	-10,17	-11,82	-10,57	-15,14	-4,95
● IGP-M	-	1,52	1,89	0,95	0,28	0,69	0,67	0,41	1,17	0,98	0,27	0,76	-	-	-	-	-
● Poupança	-	0,63	0,68	0,69	0,69	0,73	0,68	0,62	0,61	0,63	0,59	-	-	-	-	-	-

Retorno acumulado desde o início do Fundo

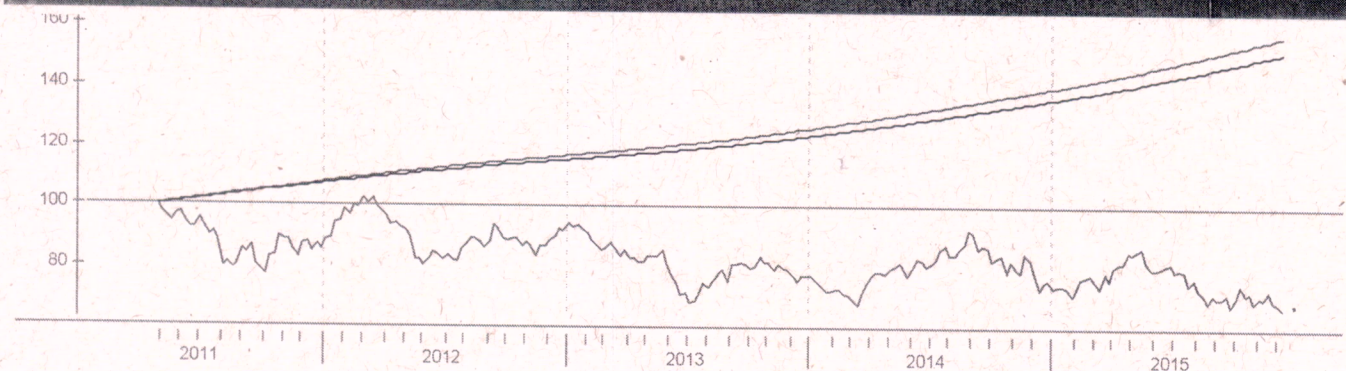

Patrimônio líquido (R\$ milhões)

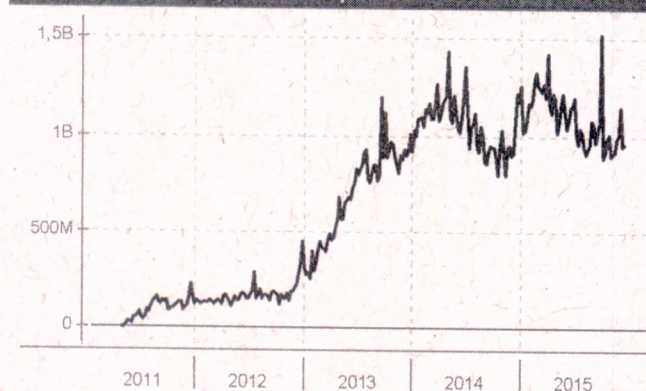

Histórico (até 08/12/2015)

Cota:	1,5186
Patrimônio Líquido (R\$):	952.645.964,94
PL Médio últimos 12 Meses (R\$)	1.006.440.248,07
Início do Fundo:	28/04/2011
Máximo Retorno Mensal desde o início:	1,11
Mínimo Retorno Mensal desde o início:	0,29
N° de Meses com Retorno Positivo desde o início:	56
N° de Meses com Retorno Negativo desde o início:	0
Retorno Acumulado desde o início:	51,86
Volatilidade desde o início:	0,13

As informações contidas neste material são de caráter exclusivamente informativo. Fundos de Investimento não contam com garantia do administrador do fundo, do gestor da carteira, de qualquer mecanismo de seguro ou ainda, do Fundo Garantidor de Crédito - FGC. A rentabilidade obtida no passado não representa garantia de rentabilidade futura. Ao investidor é recomendada a leitura cuidadosa do prospecto e do regulamento do fundo ao aplicar seus recursos. Para a avaliação da performance do fundo de investimento, é recomendável uma análise de, no mínimo, 12 (doze) meses. O Sistema Econômica é uma ferramenta para auxiliar o trabalho do analista e não contém nada que por si só deva ser interpretado como uma recomendação de investimento.