



RECIFE
PREFEITURA DA CIDADE



PREFEITURA DO RECIFE
AUTARQUIA MUNICIPAL DE PREVIDÊNCIA E ASSISTÊNCIA À SAÚDE DOS
SERVIDOS
GERÊNCIA DE INVESTIMENTOS
AUTORIZAÇÃO DE APLICAÇÃO E RESGATE – APR

ART. 3º - B DA PORTARIA MPS N° 519/2011, INCLUÍDO PELO ART. 2º DA PORTARIA MPS N° 170, DE 25/04/2012, DOU DE 26/04/2012

AUTORIZAÇÃO DE APLICAÇÃO E RESGATE - APR	Nº / ANO: 157/2015
Unidade Gestora do RPPS: Autarquia Municipal de Previdência e Assistência à Saúde dos Servidores	OF. Nº: 157; 46A e 38A/2015 – GI
CNPJ: 05.244.336/0001-13	Data: 16/12/2015
VALOR (R\$): 4.884.749,40 (Quatro milhões, oitocentos e oitenta e quatro mil, setecentos e quarenta e nove reais e quarenta centavos)	Dispositivo da Resolução do CMN: Art. 7º, III, "a" e Art. 8º, III

HISTÓRICO DA OPERAÇÃO

Descrição da operação: Aplicação no valor de R\$ 4.884.749,40 (Quatro milhões, oitocentos e oitenta e quatro mil, setecentos e quarenta e nove reais e quarenta centavos), no fundo Bradesco Institucional FIC FI RF IMA-B CNPJ: 08.702.798/0001-25; é decorrente do resgate total, no valor de R\$ 4.884.749,40 (Quatro milhões, oitocentos e oitenta e quatro mil, setecentos e quarenta e nove reais e quarenta centavos), do fundo Perfin Institucional Fundo de Investimento em Quotas de FIA CNPJ: 10.608.762/0001-29.

A aplicação no fundo Bradesco Institucional FIC FI RF IMA-B CNPJ: 08.702.798/0001-25, está aderente à política de investimentos do Fundo Previdenciário Reciprev.

O fundo Bradesco Institucional FIC FI RF IMA-B CNPJ: 08.702.798/0001-25, encontra-se credenciado pelo Fundo Previdenciário Reciprev.

O resgate e a aplicação acima foram definidos e autorizados nas reuniões do Comitê de Investimentos dos dias 28.10.2015 e 25.11.2015.

Anexo: Lâminas dos fundos e ofícios

CARACTERÍSTICAS DOS ATIVOS:

Segmento: Renda Fixa

Tipo de Ativo: Renda Fixa – art. 7º, III, "a"

Instituição Financeira: BRAM – Bradesco Asset Management S.A. DTVM

CNPJ da Instituição Financeira: 62.375.134/0001-44

Fundo: Bradesco Institucional FIC FI RF IMA-B

CNPJ do Fundo: 08.702.798/0001-25

Índice de Referência: IMA-B

Patrimônio Líquido do Fundo: R\$ 1.009.306.596,74 (posição de 11/12 /2015)

% do Patrimônio Líquido do Fundo: 0,48 %

Segmento: Renda Variável

Tipo de Ativo: Renda Variável – art. 8º, III

Instituição Financeira: PERFIN ADMINISTRAÇÃO DE RECURSOS LTDA

CNPJ da Instituição Financeira: 04.232.804/0001-77

Fundo: Perfin Institucional Fundo de Investimento em Quotas de FIA

CNPJ do Fundo: 10.608.762/0001-29

Índice de Referência: IBOVESPA

PROPONENTE:

Andreson Carlos Gomes de Oliveira

Chefe de Divisão de Investimentos

CPF: 052.430.264-25

Entidade Certificadora: ANBIMA

Validade da Certificação: 04/02/2018

GESTOR/AUTORIZADOR CERTIFICAÇÃO/VALIDADE

José Marcos Alves de Barros

Gerente de Investimentos

CPF: 334.326.354-00

Entidade Certificadora: ANBIMA

Validade da Certificação: 13/09/2016

RESPONSÁVEL PELA LIQUIDAÇÃO DA OPERAÇÃO:

Francisco Canindé Antunes Furtado Junior

Diretor Executivo

CPF: 416.004.444-15

**SAÚDE
RECIFE**

**RECI
PREV**

Recife, 16 de dezembro de 2015

Ofício RECIPREV nº 157/2015 – GI

Senhor Gerente,

Solicitamos encaminhar TED conforme dados abaixo, a débito da conta 7.909-X.

Banco: Banco Bradesco S.A. (237)
Agência: 2856-8
Conta: 262579-2
Favorecido: Bradesco Inst FIC FI RF IMA-B
CNPJ: 08.702.798/0001-25
Valor: R\$ 4.884.749,40 (Quatro milhões, oitocentos e oitenta e quatro mil, setecentos e quarenta e nove reais e quarenta centavos)

Justificativa da aplicação: APR 157/2015

Atenciosamente,

JOSÉ MARCOS ALVES DE BARROS
GERENTE DE INVESTIMENTOS

FRANCISCO CANINDÉ ANTUNES FURTADO JUNIOR
DIRETOR EXECUTIVO

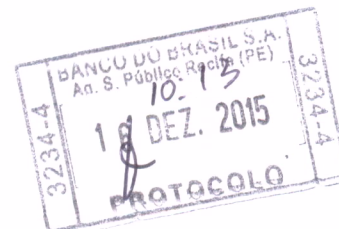

Ilmo Senhor
PEDRO PAULO
Gerente de Relacionamento
Banco do Brasil S.A. – Agência Setor Público - Recife -PE
NESTA

Autarquia Municipal de Previdência e Assistência à Saúde dos Servidores - Reciprev / Saúde Recife
Av. Manoel Borba 488, Cep: 50070-000 , Boa Vista, Recife - PE
Fone/Fax: (81) 3355.1650 / 3355.1647



**PREFEITURA DO
RECIFE**

Recife, 16 de dezembro de 2015

Ofício RECIPREV nº 46A/2015 – GI

Prezados (as),

Solicitamos efetuar a aplicação em nome do cotista: **FUNDO PREVIDENCIÁRIO RECIPREV CNPJ: 07.749.668/0001-85**, no valor de R\$ 4.884.749,40 (Quatro milhões, oitocentos e oitenta e quatro mil, setecentos e quarenta e nove reais e quarenta centavos), no fundo Bradesco Inst FIC FI RF IMA-B CNPJ: 08.702.798/0001-25.

Na oportunidade, informamos que foi encaminhado TED nesta data através do Banco do Brasil S.A., Agência: 3234-4, conta corrente 7.909-X, com os dados a seguir:

Banco: Banco Bradesco S.A. (237)

Agência: 2856-8

Conta: 262579-2

Favorecido: Bradesco Inst FIC FI RF IMA-B

CNPJ: 08.702.798/0001-25

Valor: R\$ 4.884.749,40 (Quatro milhões, oitocentos e oitenta e quatro mil, setecentos e quarenta e nove reais e quarenta centavos)

Justificativa da aplicação: APR 157 /2015

Atenciosamente,

JOSÉ MARCOS ALVES DE BARROS
GERENTE DE INVESTIMENTOS

FRANCISCO CANINDE ANTUNES FURTADO JUNIOR
DIRETOR EXECUTIVO

Encaminhado por e-mail em 16.12.2015

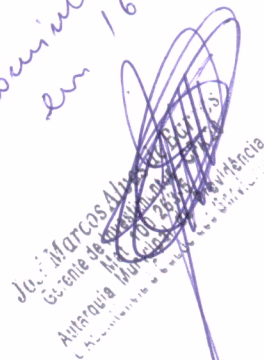



Ilmos Senhores (as)

**Fábio Masetti/Richard José Schwengber/Carolina Gonzaga Silva
BRAM – Bradesco Asset Management S.A. DTVM e Banco
Bradesco**

Recife, 10 de novembro de 2015

Ofício RECIPREV nº 38A/2015 – GI

Prezado Senhor,

Solicitamos o resgate total do fundo PERFIN INSTITUCIONAL FUNDO DE INVESTIMENTO EM QUOTAS DE FIA 10.608.762/0001-29.

Na oportunidade, solicitamos efetuar TED para:

Banco: Banco do Brasil S.A. (001)
Agência: 3234-4
Conta: 7.909-X
Beneficiário: Fundo Previdenciário Reciprev
CNPJ: 07.749.668/0001-85

Atenciosamente,

JOSÉ MARCOS ALVES DE BARROS
GERENTE DE INVESTIMENTOS

MÁRCIO ARAUJO ACIOLI
GERENTE ADMINISTRATIVO E FINANCEIRO

Encaminhado por e-mail em 10.11.2015

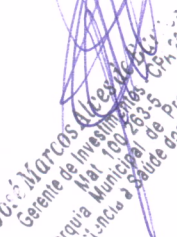
José Marcos Alves de Barros
Gerente de Investimentos
Autarquia Municipal de Previdência e Assistência à Saúde dos Servidores

Ilmo Senhor
ANDRÉ MADEIRA
PERFIN ADMINISTRAÇÃO DE RECURSOS LTDA
São Paulo - SP

Autarquia Municipal de Previdência e Assistência à Saúde dos Servidores - Reciprev / Saúde Recife
Av. Manoel Borba 488, Cep: 50070-000 , Boa Vista, Recife - PE
Fone/Fax: (81) 3355.1650 / 3355.1647



Bradesco Inst FICFI RF Ima B

Características

Gestão:	Bram Bradesco Asset Management SA Dtvrm
Administrador:	Bradesco
Taxa máx. de adm. (%):	0,20
Taxa de performance:	-
Classificação ANBIMA:	Renda Fixa Duração Alta Grau de Invest.
CNPJ	08702798000125

Informações Operacionais

Aplicação mínima (R\$)	50.000
Movimentação mínima (R\$)	5.000
Saldo mínimo (R\$)	5.000
Conversão de cota para aplicação:	D+000
Conversão de cota para resgate:	D+001
Disponibilidade dos recursos resgatados:	D+001

Retorno (%) (até 11/12/2015)

	dez 2015	nov 2015	out 2015	set 2015	ago 2015	jul 2015	jun 2015	mai 2015	abr 2015	mar 2015	fev 2015	jan 2015	2015	24m	12m	6m	1m
● Fundo	0,77	1,04	2,51	-0,70	-3,23	-0,75	-0,26	2,63	2,54	-0,36	0,59	-3,08	7,93	24,00	9,01	-0,72	-0,52
● CDI	0,47	1,06	1,11	1,11	1,11	1,18	1,07	0,98	0,95	1,04	0,82	0,93	12,47	25,23	13,11	6,88	1,16
● Dólar	0,11	-0,22	-2,87	8,95	7,45	9,39	-2,40	6,19	-6,68	11,46	8,11	0,23	45,12	65,71	46,73	22,32	3,27
● Euro	4,16	-4,51	-3,81	8,63	9,07	8,17	-0,97	4,56	-3,02	6,76	7,24	-6,73	31,48	32,29	30,29	19,85	5,77
● Ibovespa	0,31	-1,63	1,80	-3,36	-8,33	-4,17	0,61	-6,17	9,93	-0,84	9,97	-6,20	-9,49	-9,60	-9,22	-15,69	-3,83
● IBX	0,28	-1,66	1,36	-3,11	-8,25	-3,44	0,76	-5,47	9,12	-0,51	9,33	-5,88	-8,70	-8,85	-8,36	-15,04	-3,63
● IGP-M	-	1,52	1,89	0,95	0,28	0,69	0,67	0,41	1,17	0,98	0,27	-0,76	-	-	-	-	-
● Poupança	-	0,63	0,68	0,69	0,69	0,73	0,68	0,62	0,61	0,63	0,59	-	-	-	-	-	-

Retorno acumulado desde o início do Fundo

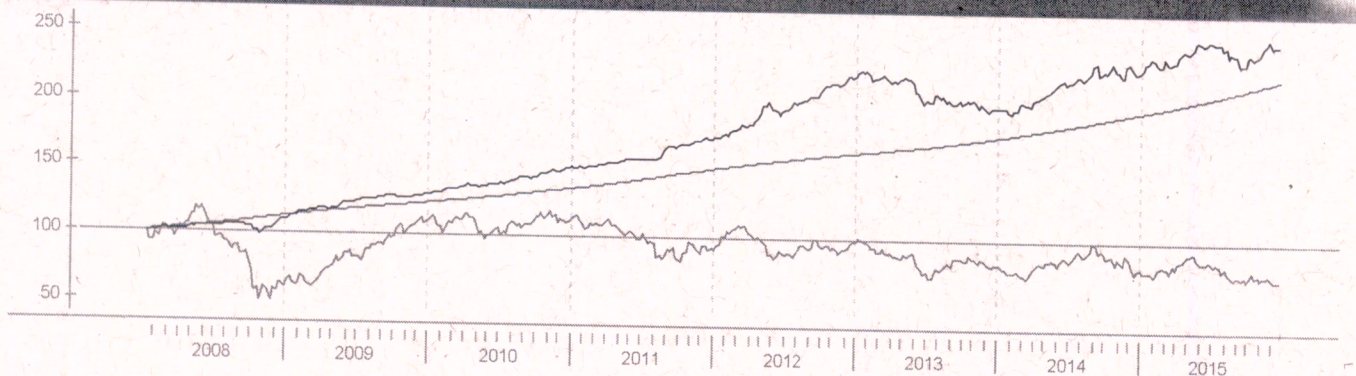

Patrimônio líquido (R\$ milhões)

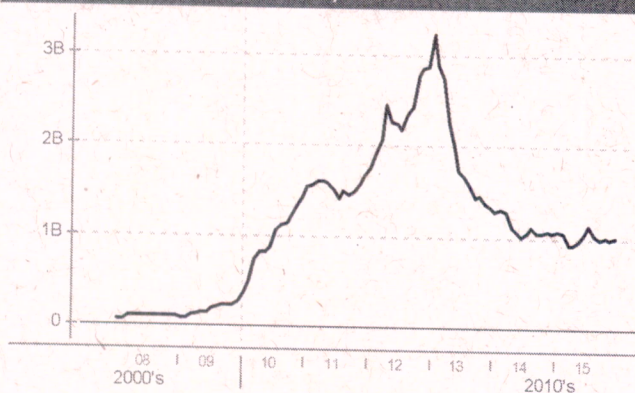

Histórico (até 11/12/2015)

Cota:	2.4616
Patrimônio Líquido (R\$):	1.009.306.596,74
PL Médio últimos 12 Meses (R\$)	1.019.333.267,94
Início do Fundo:	07/01/2008
Máximo Retorno Mensal desde o início:	5,82
Mínimo Retorno Mensal desde o início:	-4,37
N° de Meses com Retorno Positivo desde o início:	72
N° de Meses com Retorno Negativo desde o início:	23
Retorno Acumulado desde o início:	146,16
Volatilidade desde o início:	6,72

As informações contidas neste material são de caráter exclusivamente informativo. Fundos de Investimento não contam com garantia do administrador do fundo, do gestor da carteira, de qualquer mecanismo de seguro ou ainda, do Fundo Garantidor de Crédito - FGC. A rentabilidade obtida no passado não representa garantia de rentabilidade futura. Ao investidor é recomendada a leitura cuidadosa do prospecto e do regulamento do fundo ao aplicar seus recursos. Para a avaliação da performance do fundo de investimento, é recomendável uma análise de, no mínimo, 12 (doze) meses. O Sistema Econômica é uma ferramenta para auxiliar o trabalho do analista e não contém nada que por si só deva ser interpretado como uma recomendação de investimento.

Perfin Institucional FIC FIA

Características	
Gestão:	Perfin Administração de Recursos Ltda
Administrador:	BTG Pactual Serviços Financeiros SA Dtv m
Taxa máx. de adm. (%):	2,00
Taxa de performance:	20% que exceder 100% do Ibovespa Fechamento
Classificação ANBIMA:	Ações Livre
CNPJ	10608762000129

Informações Operacionais	
Aplicação mínima (R\$)	10.000
Movimentação mínima (R\$)	50.000
Saldo mínimo (R\$)	5.000
Conversão de cota para aplicação:	D+000
Conversão de cota para resgate:	D+030
Disponibilidade dos recursos resgatados:	D+033

Retorno (%) (até 11/12/2015)																	
	dez 2015	nov 2015	out 2015	set 2015	ago 2015	jul 2015	jun 2015	mai 2015	abr 2015	mar 2015	fev 2015	jan 2015	2015	24m	12m	6m	1m
● Fundo	0,53	-0,20	1,88	-3,75	-7,49	0,61	0,34	-1,81	5,91	-0,96	4,47	-4,96	-6,04	-12,50	-6,51	-8,27	-2,03
● CDI	0,47	1,06	1,11	1,11	1,11	1,18	1,07	0,98	0,95	1,04	0,82	0,93	12,47	25,23	13,11	6,88	1,16
● Dólar	0,11	-0,22	-2,87	8,95	7,45	9,39	-2,40	6,19	-6,68	11,46	8,11	0,23	45,12	65,71	46,73	22,32	3,27
● Euro	4,16	-4,51	-3,81	8,63	9,07	8,17	-0,97	4,56	-3,02	6,76	7,24	-6,73	31,48	32,29	30,29	19,85	5,77
● Ibovespa	0,31	-1,63	1,80	-3,36	-8,33	-4,17	0,61	-6,17	9,93	-0,84	9,97	-6,20	-9,49	-9,60	-9,22	-15,69	-3,83
● IBX	0,28	-1,66	1,36	-3,11	-8,25	-3,44	0,76	-5,47	9,12	-0,51	9,33	-5,88	-8,70	-8,85	-8,36	-15,04	-3,63
● IGP-M	-	1,52	1,89	0,95	0,28	0,69	0,67	0,41	1,17	0,98	0,27	0,76	-	-	-	-	-
● Poupança	-	0,63	0,68	0,69	0,69	0,73	0,68	0,62	0,61	0,63	0,59	-	-	-	-	-	-

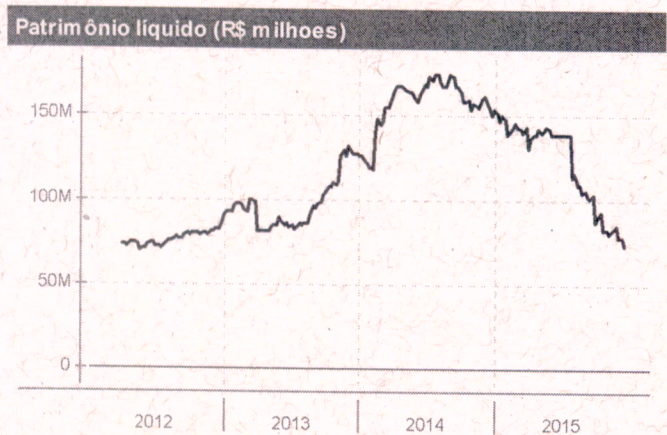
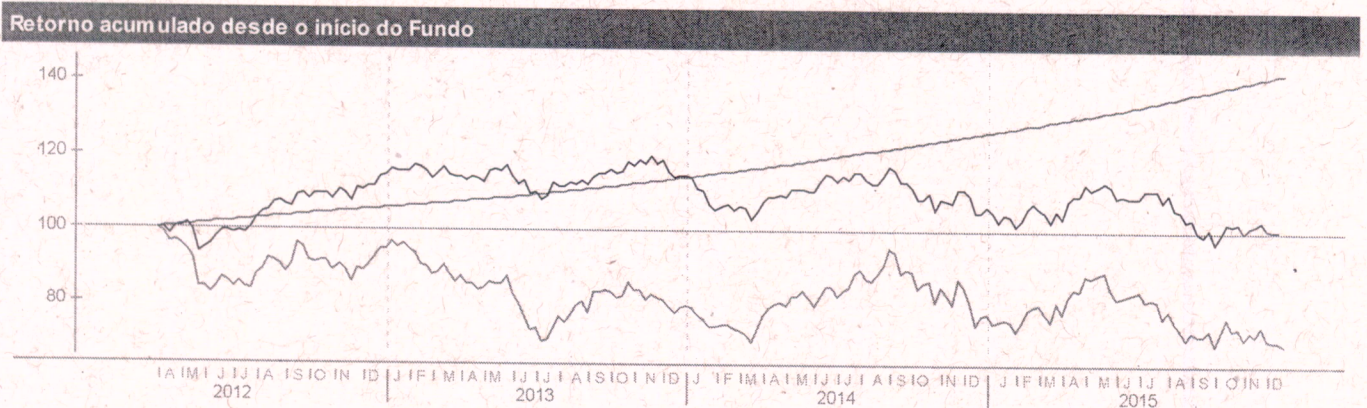

Histórico (até 11/12/2015)	
Cota:	1,7398
Patrimônio Líquido (R\$):	74.027.075,81
PL Médio últimos 12 Meses (R\$)	114.564.591,43
Início do Fundo:	30/Q3/2012
Máximo Retorno Mensal desde o início:	5,91
Mínimo Retorno Mensal desde o início:	-8,94
Nº de Meses com Retorno Positivo desde o início:	27
Nº de Meses com Retorno Negativo desde o início:	18
Retorno Acumulado desde o início:	0,26
Volatilidade desde o início:	12,99

As informações contidas neste material são de caráter exclusivamente informativo. Fundos de Investimento não contam com garantia do administrador do fundo, do gestor da carteira, de qualquer mecanismo de seguro ou ainda, do Fundo Garantidor de Crédito - FGC. A rentabilidade obtida no passado não representa garantia de rentabilidade futura. Ao investidor é recomendada a leitura cuidadosa do prospecto e do regulamento do fundo ao aplicar seus recursos. Para a avaliação da performance do fundo de investimento, é recomendável uma análise de, no mínimo, 12 (doze) meses. O Sistema Econômica é uma ferramenta para auxiliar o trabalho do analista e não contém nada que por si só deve ser interpretado como uma recomendação de investimento.