



RECIFE
PREFEITURA DA CIDADE



PREFEITURA DO RECIFE
AUTARQUIA MUNICIPAL DE PREVIDÊNCIA E ASSISTÊNCIA À SAÚDE DOS
SERVIDOS
GERÊNCIA DE INVESTIMENTOS
AUTORIZAÇÃO DE APLICAÇÃO E RESGATE – APR

ART. 3º - B DA PORTARIA MPS Nº 519/2011, INCLUÍDO PELO ART. 2º DA PORTARIA MPS Nº 170, DE 25/04/2012, DOU DE 26/04/2012

AUTORIZAÇÃO DE APLICAÇÃO E RESGATE - APR	Nº / ANO: 166 /2014
Unidade Gestora do RPPS: Autarquia Municipal de Previdência e Assistência à Saúde dos Servidores CNPJ: 05.244.336/0001-13	OF. Nº: 166 /2014 – GI
	Data: 10/12/2014
VALOR (RS): 24.787,44 (Vinte e quatro mil, setecentos e oitenta e sete reais e quarenta e quatro centavos)	Dispositivo da Resolução do CMN: Art. 7º, IV

HISTÓRICO DA OPERAÇÃO

Descrição da operação: Aplicação do valor acima no fundo Caixa Brasil Referenciado DI Longo Prazo CNPJ: 03.737.206/0001-97, é decorrente do recebimento de rendimentos do fundo Caixa Rio Bravo Fundo de Investimento Imobiliário - FII CNPJ: 17.098.794/0001-70.

Os fundos DI, devido a sua maior estabilidade - estão menos vulneráveis às oscilações do mercado, servindo para manter a rentabilidade. Servem, também, como fluxo de caixa. Por este motivo e em razão das oscilações do mercado, optamos por este fundo, e também, por ser um fundo em que os recursos são aplicados de forma automática, evitando prejuízos diários pela não aplicação.

De futuro, os valores poderão ser direcionados para outras aplicações, com vistas ao cumprimento da Política de Investimentos 2014.

A aplicação no fundo Caixa Brasil Referenciado DI Longo Prazo CNPJ: 03.737.206/0001-97, está aderente à política de investimentos do Fundo Previdenciário Reciprev.

O Caixa Brasil Referenciado DI Longo Prazo CNPJ: 03.737.206/0001-97, encontra-se credenciado pelo Fundo Previdenciário Reciprev.

Anexo: Lâmina do fundo

CARACTERÍSTICAS DOS ATIVOS:

Segmento: Renda Fixa
Tipo de Ativo: Renda Fixa – art. 7º, IV
Instituição Financeira: Caixa Econômica Federal
CNPJ da Instituição Financeira: 00.360.305/0001-04
Fundo: Caixa Brasil Referenciado DI Longo Prazo

CNPJ do Fundo: 03.737.206/0001-97

Índice de Referência: CDI

Patrimônio Líquido do Fundo: R\$ 3.931.370.267,99 (posição de 09/12/2014)

% do Patrimônio Líquido do Fundo: 0,0006 %

PROPONENTE:

Andreson Carlos Gomes de Oliveira

Chefe de Divisão de Investimentos

CPF: 052.430.264-25

Entidade Certificadora: ANBIMA

Validade da Certificação: 25/06/2017

GESTOR/AUTORIZADOR CERTIFICAÇÃO/VALIDADE

José Marcos Alves de Barros

Gerente de Investimentos

CPF: 334.326.354-00

Entidade Certificadora: ANBIMA

Validade da Certificação: 13/09/2016

RESPONSÁVEL PELA LIQUIDAÇÃO DA OPERAÇÃO:

Márcio Araújo Acioli

Gerente Administrativo e Financeiro

CPF: 111.494.264-20

**SAÚDE
RECIFE**

**RECI
PREV**

Recife, 10 de dezembro de 2014

Ofício RECIPREV nº 166/2014 – GI

Senhora Gerente,

Solicitamos aplicar o valor de R\$ 24.787,44 (Vinte e quatro mil, setecentos e oitenta e sete reais e quarenta e quatro centavos), no fundo Caixa FI Brasil DI LP CNPJ: 03.737.206/0001-97, vinculado a conta 4-5.

Justificativa da aplicação: APR 166/2014

Atenciosamente,

JOSÉ MARCOS ALVES DE BARROS
GERENTE DE INVESTIMENTOS

MÁRCIO ARAUJO ACIOLI
GERENTE ADMINISTRATIVO E FINANCEIRO

Ilma Senhora
CARLA DE AZEVEDO M DA FONSECA
Gerente de Atendimento PJ – Público
Caixa Econômica Federal – Agência Cais do Apolo
NESTA

Recebido em 10/12/14

CARLA DE AZEVEDO M DA FONSECA
Gerente Atendimento PJ - Público
Matr. 071.342.311
Ag. Cais do Apolo
CAIXA ECONÔMICA FEDERAL



**PREFEITURA DO
RECIFE**

Autarquia Municipal de Previdência e Assistência à Saúde dos Servidores - Reciprev / Saúde Recife
Av. Manoel Borba 488, Cep: 50070-000 , Boa Vista, Recife - PE
Fone/Fax: (81) 3355.1650 / 3355.1647

Caixa FI Brasil DI LP

Características	
Gestão:	Caixa
Administrador:	Caixa
Taxa máx. de adm. (%):	0,20
Taxa de performance:	
Classificação Anbima:	Referenciado DI
CNPJ:	03737206000197

Informações Operacionais	
Aplicação mínima (R\$)	1.000
Movimentação mínima (R\$)	0
Saldo mínimo (R\$)	0
Conversão de cota para aplicação:	D+000
Conversão de cota para resgate:	D+000
Disponibilidade dos recursos resgatados:	D+000

Retorno (%) (até 12/9/2014)

	dez 2014	nov 2014	out 2014	set 2014	ago 2014	jul 2014	jun 2014	mai 2014	abr 2014	mar 2014	fev 2014	jan 2014	2014	24m	12m	6m	1m
● Fundo	0,30	0,84	0,95	0,90	0,87	0,94	0,83	0,84	0,85	0,76	0,78	0,84	10,15	19,57	10,77	5,52	0,93
● CDI	0,30	0,84	0,94	0,90	0,86	0,94	0,82	0,86	0,82	0,76	0,78	0,84	10,09	19,45	10,71	5,48	0,93
● Dólar	1,62	4,74	-0,28	9,44	-1,23	2,95	-1,63	0,13	-1,19	-3,02	-3,83	3,57	11,06	25,05	12,02	16,48	1,15
● Euro	1,03	4,39	-1,23	5,10	-2,99	0,70	-1,27	-1,53	-0,53	-3,28	-1,51	1,43	-0,07	20,14	1,14	6,23	0,82
● Ibovespa	-8,28	0,18	0,95	-11,70	9,78	5,00	3,76	-0,75	2,40	7,05	-1,14	-7,51	-2,55	-14,18	-1,90	-7,52	-5,69
● IBX	-8,07	0,31	0,95	-11,25	9,59	4,46	3,62	-1,12	2,71	6,89	-0,32	-8,15	-2,58	-2,05	-2,10	-7,31	-5,47
● IGP-M	-	0,98	0,28	0,20	-0,27	-0,61	-0,74	-0,13	0,78	1,67	0,38	0,48	-	-	-	-	-
● Poupança	-	0,62	0,60	0,59	0,56	0,61	0,55	0,56	0,55	0,53	0,63	-	-	-	-	-	-

Retorno acumulado desde o início do Fundo

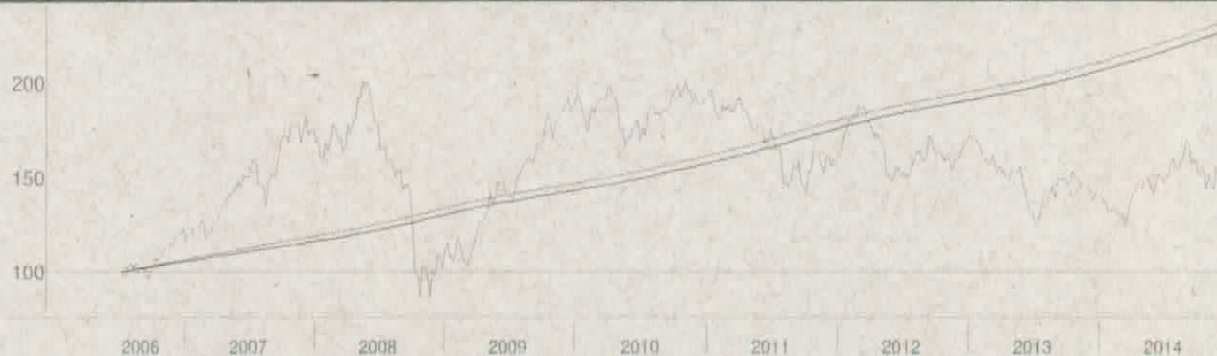

Patrimônio líquido (R\$ milhões)

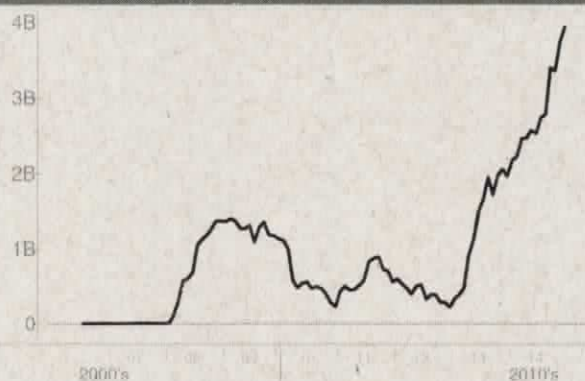

Histórico (até 12/9/2014)

Cota:	2,2743
Patrimônio Líquido (R\$):	3.931.370.267,99
PL Médio últimos 12 Meses (R\$)	2.864.729.507,59
Início do Fundo:	7/5/2006
Máximo Retorno Mensal desde o início:	1,12
Mínimo Retorno Mensal desde o início:	0,30
Nº de Meses com Retorno Positivo desde o início:	101
Nº de Meses com Retorno Negativo desde o início:	0
Retorno Acumulado desde o início:	127,43
Volatilidade desde o início:	0,10

As informações contidas neste material são de caráter exclusivamente informativo. Fundos de investimento não contam com garantia do administrador do fundo, do gestor da carteira, de qualquer mecanismo de seguro ou ainda, do Fundo Garantidor de Crédito - FGC. A rentabilidade obtida no passado não representa garantia de rentabilidade futura. Ao investidor é recomendada a leitura cuidadosa do prospecto e do regulamento do fundo ao aplicar seus recursos. Para a avaliação da performance do fundo de investimento, é recomendável uma análise de, no mínimo, 12 (doze) meses. O Sistema Econômica é uma ferramenta para auxiliar o trabalho do analista e não contém nada que por si só, deva ser interpretado como uma recomendação de investimento.

Fonte: Econômica