



RECIFE
PREFEITURA DA CIDADE

**RECI
PREV**

PREFEITURA DO RECIFE
AUTARQUIA MUNICIPAL DE PREVIDÊNCIA E ASSISTÊNCIA À SAÚDE DOS
SERVIDOS
GERÊNCIA DE INVESTIMENTOS
AUTORIZAÇÃO DE APLICAÇÃO E RESGATE – APR

ART. 3º - B DA PORTARIA MPS N° 519/2011, INCLUÍDO PELO ART. 2º DA PORTARIA MPS N° 170,
DE 25/04/2012, DOU DE 26/04/2012

AUTORIZAÇÃO DE APLICAÇÃO E RESGATE - APR	Nº / ANO: 29 /2014
Unidade Gestora do RPPS: Autarquia Municipal de Previdência e Assistência à Saúde dos Servidores	OF. Nº: 29 /2014 – GI
CNPJ: 05.244.336/0001-13	Data: 11/03/2014
VALOR (R\$): 6.000.000,00 (Seis milhões de reais)	Dispositivo da Resolução do CMN: Art. 7º, VII, “b” e Art. 7º, IV

HISTÓRICO DA OPERAÇÃO

Descrição da operação: Aplicação no valor de R\$ 6.000.000,00 (seis milhões de reais), no Sul América Excellence Fundo de Investimento Renda Fixa Crédito Privado CNPJ: 04.899.128/0001-90, é decorrente do resgate do valor de R\$ 6.000.000,00 (seis milhões de reais) do Fundo BB Previdenciário RF Fluxo CNPJ: 13.077.415/0001-05.

O Fundo BB Previdenciário RF Fluxo CNPJ: 13.077.415/0001-05, está enquadramento na Resolução 3.922/2010, em seu Art. 7º, IV, já o Sul América Excellence Fundo de Investimento Renda Fixa Crédito Privado CNPJ: 04.899.128/0001-90, possui enquadramento dentro da mesma resolução em seu Art. 7º, VII, “b”.

Ambos os fundos têm como benchmark o CDI, no entanto, pelo fato do Fundo Sul América Excellence Fundo de Investimento Renda Fixa Crédito Privado CNPJ: 04.899.128/0001-90, ser Crédito Privado, e em razão de sua composição, as perspectivas de rendimentos superiores ao CDI são maiores, conforme demonstrados nos anos anteriores:

- 2011: 104,21% do CDI
- 2012: 104,29% do CDI
- 2013: 103,47% do CDI

A aplicação no Sul América Excellence Fundo de Investimento Renda Fixa Crédito Privado CNPJ: 04.899.128/0001-90, está aderente à política de investimentos do Fundo Previdenciário Reciprev.

O Sul América Excellence Fundo de Investimento Renda Fixa Crédito Privado CNPJ: 04.899.128/0001-90, encontra-se credenciado pelo Fundo Previdenciário Reciprev.

De acordo com o Ranking ANBIMA de gestão de fundos de investimento referente ao mês de janeiro/2014, a SULAMÉRICA INVESTIMENTOS DTVM S.A. CNPJ: 32.206.435/0001-83, ocupa a 18ª posição, com a gestão de 15,612 bilhões de reais em fundos de investimento, e possui Rating Standard & Poor’s “AMP-1”,

considerado "MUITO FORTE".

Anexos: Apresentações do fundo

Lâminas dos fundos

CARACTERÍSTICAS DOS ATIVOS:

Segmento: Renda Fixa

Tipo de Ativo: Renda Fixa – art. 7º, IV

Instituição Financeira: BB Gestão de Recursos DTVM S.A

CNPJ da Instituição Financeira: 30.822.936/0001-69

Fundo: BB Previdenciário Fluxo

CNPJ do Fundo: 13.077.415/0001-05

Índice de Referência: CDI

Patrimônio Líquido do Fundo: R\$ 1.085.666.000,00 (posição de 10.03.2014)

Segmento: Renda Fixa

Tipo de Ativo: Renda Fixa – art. 7º, VII, "b"

Instituição Financeira: Sul América Investimentos Distribuidora de Títulos e Valores Mobiliários S.A.

CNPJ da Instituição Financeira: 32.206.435/0001-83

Fundo: Sul América Excellence Fundo de Investimento Renda Fixa Crédito Privado

CNPJ do Fundo: 04.899.128/0001-90

Índice de Referência: CDI

Patrimônio Líquido do Fundo: R\$ 1.088.436.000,00 (posição de 10.03.2014)

% do Patrimônio Líquido do Fundo: 0,551%

PROPONENTE:

José Marcos Alves de Barros

Gerente de Investimentos

CPF: 334.326.354-00

Entidade Certificadora: ANBIMA

Validade da Certificação: 13/09/2016

GESTOR/AUTORIZADOR CERTIFICAÇÃO/VALIDADE

José Marcos Alves de Barros

Gerente de Investimentos

CPF: 334.326.354-00

Entidade Certificadora: ANBIMA

Validade da Certificação: 13/09/2016

RESPONSÁVEL PELA LIQUIDAÇÃO DA OPERAÇÃO:

Márcio Araújo Azeite

Gerente Administrativo e Financeiro

CPF: 111.494.264-20

**SAÚDE
RECIFE**

Recife, 11 de março de 2014

**RECI
PREV**

Ofício RECI PREV nº 29/2014 – GI

Senhora Gerente,

Solicitamos resgatar o valor de R\$ 6.000.000,00 (Seis milhões de reais) do fundo BB Previdenciário Fluxo CNP: 13.077.415/0001-05, vinculado a conta 7.909-X, e transferir o valor de R\$ 6.000.000,00 (seis milhões de reais) via TED para:

Banco: Itaú-Unibanco (341)
Agência: 2001
Conta corrente: 30630-3
Favorecido: Sul América Excellence Fundo de Investimento Renda Fixa Crédito Privado
CNPJ: 04.899.128/0001-90

Justificativa da aplicação: APR 29/2014

Atenciosamente,

JOSE MARCOS ALVES DE BARROS
GERENTE DE INVESTIMENTOS



MÁRCIO ARAUJO ACIOLI
GERENTE ADMINISTRATIVO E FINANCEIRO

Ilma Senhora
Luciana Veloso
Gerente de Negócios
Banco do Brasil S/A Agência Setor Público – Recife/PE
Av. Rio Branco, 240 – 7º Andar – Bairro do Recife
NESTA

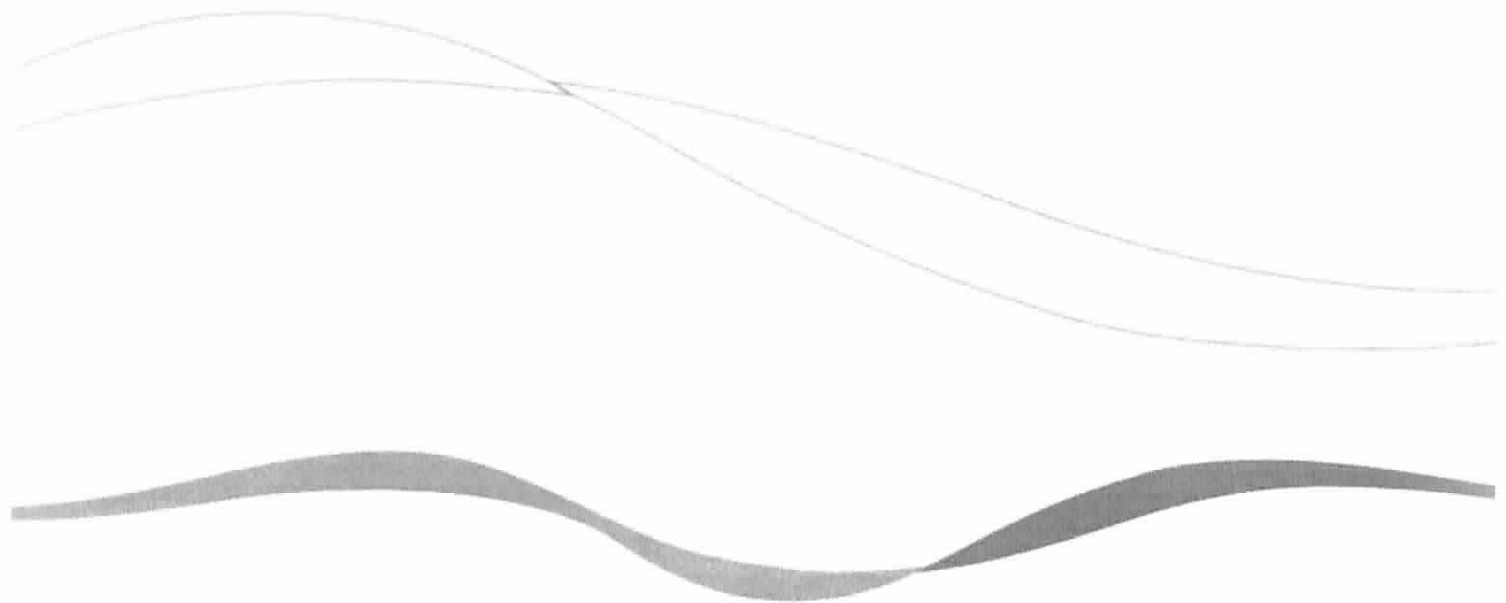

**PREFEITURA DO
RECIFE**

Autarquia Municipal de Previdência e Assistência à Saúde dos Servidores - Reciprev / Saúde Recife
Av. Manoel Borba 488, Cep: 50070-000 , Boa Vista, Recife - PE
Fone/Fax: (81) 3355.1650 / 3355.1647



SulAmérica
Investimentos



**SULAMERICA
INVESTIMENTOS**
SulAmérica Excellence FI RF CP



SulAmérica
Investimentos

LIMITES DE CRÉDITO

Os limites de Crédito são baseados em relatórios preparados pela **Superintendência de Crédito** com estabelecimento de **score interno (A, B ou C)** e aprovados por um **Comitê de Crédito**.

Instituições Financeiras

Patrimônio Líquido
Mínimo: R\$ 150 milhões

- Prazo máximo de 2 anos para score "A";
- Prazos máximo de 1 ano para score "B";
- Prazo de 180 dias para score "C";
- Limites Individual Máximo :
 - Score A** : até 10% do PL
 - Score B** : até 7,5% do PL
 - Score C** : até 5,0% do PL
- Limites com prazos superiores de 2 anos (LF e CDB subordinado) aprovação caso a caso.

Empresas

Exposição máxima de acordo com o score:

Score A:	Até 7,5% do PL	Limite por título: até 25,0%
Score B:	Até 3,0% do PL	Limite por título: até 13,0%
Score C:	Até 1,0% do PL	Limite por título: até 5,0%

FIDC's

Exposição máxima de acordo com o score:

Score A:	até 3,0% do PL	Limite por título: até 25,0%
Score B:	até 1,5% do PL	Limite por título: até 13,0%
Score C:	até 0,5% do PL	Limite por título: até 5,0%

CARACTERÍSTICAS DO PRODUTO

SulAmérica Excellence FI RF CP

4

Público Alvo	Investidores em geral
Objetivo e Política Investimento	O objetivo do Fundo é superar, a médio/longo prazo, a variação do CDI, a partir da alocação em títulos de crédito privado.
Taxa de administração	0,50% ao ano
Aplicação Mínima Inicial	R\$ 25.000,00
Valor Mínimo de Resgate/Saldo Mínimo	R\$ 2.500,00
Aplicações	Conversão da quota de D+0
Resgates	Conversão da quota de D+1 e liquidação em D+1 úteis
Categoria Anbima	Renda Fixa
Data de Início	21/06/2002
Taxa de Performance	Não há
Rating	brA+ f (upgrade em setembro de 2010 e reafirmado em novembro de 2013)*
Administrador e Gestor	Sulamérica Investimentos DTVM
Custodiante	Banco Itaú
Auditoria	PriceWaterhouseCoopers



CARACTERÍSTICAS DO PRODUTO

SulAmérica Excellence FI RF CP

Target de Remuneração



- Entre 102% e 103% do CDI;

Composição do Fundo



- Investimentos em títulos soberanos brasileiros, Instituições Financeiras, Empresas e FIDC's.
- Títulos são "Investment Grade" pela Agência Internacional de Avaliação (S&P, Fitch e Moody's), com o mínimo de BBB (escala brasileira).

Detalhes da Política de Investimento



- Máximo 90% do Fundo alocado em títulos de crédito privado;
- Mínimo 10% do fundo alocado em títulos do Governo;
- Mínimo 20% liquidez alocados em títulos do governo brasileiro e os bancos com liquidez diária;
- Máximo 35% do fundo alocado em emissões de empresas e FIDC's.

RENTABILIDADE

SulAmérica Excellence FI RF CP

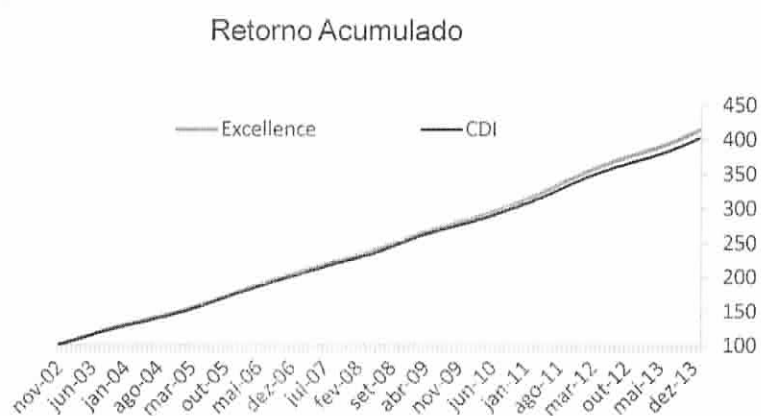

		JAN	FEV	MAR	ABR	MAI	JUN	JUL	AGO	SET	OUT	NOV	DEZ	Acum Ano
2012	Fundo	0,92%	0,76%	0,86%	0,76%	0,77%	0,64%	0,68%	0,71%	0,58%	0,62%	0,57%	0,54%	8,76%
	%CDI	104,29%	102,78%	106,68%	108,47%	105,20%	100,46%	101,33%	103,56%	107,60%	102,38%	104,09%	101,88%	104,29%
2013	Fundo	0,61%	0,50%	0,56%	0,61%	0,61%	0,63%	0,73%	0,71%	0,72%	0,81%	0,75%	0,80%	8,34%
	%CDI	104,25%	103,57%	103,55%	101,74%	104,67%	106,41%	103,54%	102,04%	102,61%	101,36%	105,43%	102,10%	103,47%
2014	Fundo	0,86%												0,86%
	%CDI	102,95%												102,95%

COMPOSIÇÃO DO FUNDO

SulAmérica Excellence FI RF CP

Discriminação	Financeiro	% PL
Títulos Públicos	R\$ 256.049.122,31	23,61%
LFT	R\$ 58.959.924,64	5,44%
LTN	R\$ 1.150.197,71	0,11%
OVER	R\$ 195.938.999,96	18,07%
Títulos Privados	R\$ 794.043.095,19	73,22%
CDBs	R\$ 204.416.945,46	18,85%
Debêntures	R\$ 156.713.963,65	14,45%
DPGEs	R\$ 89.653.352,35	8,27%
Letra Financeira	R\$ 343.258.833,73	31,65%
Cotas de Fundos	R\$ 36.955.188,61	3,41%
CHEMIC VII FIDC SN	R\$ 6.313.521,37	0,58%
FIDC - BICBANCO CRÉD	R\$ 695.655,04	0,06%
FIDC CHEMICAL VI SEN	R\$ 6.608.379,81	0,61%
FIDC INSUMOS B I PET	R\$ 227.317,83	0,02%
SCE FIDC SENIOR 2	R\$ 1.732.022,42	0,16%
TERMO FI RF SULAMERI	R\$ 21.378.292,14	1,97%

COMPOSIÇÃO DA CARTEIRA DE CRÉDITO SulAmérica Excellence FI RF CP (1/2)

Emissor	% PL	Rating			R\$	204.416.945,46
		S&P	FITCH	MOODY'S		
CDBs	18,85%				R\$	204.416.945,46
ABC	0,03%				R\$	315.047,41
BBM	0,31%			Aa2	R\$	3.397.295,32
BES	2,37%	A		A2	R\$	25.737.376,53
DAYCOVAL	6,56%	AA	AA	Aa1	R\$	71.168.580,74
INDUSTRIAL	1,69%		A-	A1	R\$	18.378.467,09
INDUSVAL	1,29%	A+	BBB	A2	R\$	14.019.877,35
PARANÁ BANCO	1,74%	AA	A+	A2	R\$	18.841.360,62
PINE	3,19%	AA	AA-	A1	R\$	34.594.449,05
SOFISA	1,66%			Aa3	R\$	17.964.491,35
Debêntures	14,45%				R\$	156.713.963,65
ALL	0,26%		A	A3	R\$	2.796.095,06
ANDRADE	0,55%	AA			R\$	6.015.197,70
BAESA	0,22%	AA+			R\$	2.387.332,68
BANDEIRANTES ENERGIA	0,77%	AA+		Aa1	R\$	8.402.597,94
BRADSPAR	0,01%		AAA		R\$	63.320,26
BR Malls	1,55%	AA	AA	Aa2	R\$	16.863.877,98
BRASIL TELECOM (OI)	0,64%	AAA	AAA	Aa1	R\$	6.988.282,13
BROOKFIELD	0,78%		A+	A3	R\$	8.429.977,78
CELPE	0,93%	AAA			R\$	10.079.004,80
CEMIG	0,78%	AA+	AA	Aa1	R\$	8.471.549,36
COELCE	0,11%	AA+			R\$	1.144.644,05
CONTAX	0,02%		AA		R\$	213.201,40
DASA	1,21%	AA-	AA		R\$	13.141.413,83
ESCELSA	0,01%	AA+			R\$	134.196,47
FLEURY	0,01%			Aa1	R\$	142.414,97
GAFISA	0,39%	BBB+	BBB	Baa3	R\$	4.272.270,43
IGUATEMI	2,37%	AA	AA+		R\$	25.687.509,39
ITAPEBI	0,77%	AA+			R\$	8.340.054,00
LIGHT	0,54%	A+	AA-	Aa2	R\$	5.805.729,09
MGIP	0,23%			Aa2	R\$	2.490.032,34
MRSLOG	0,06%	AA+			R\$	659.221,40
MRV ENGENHARIA	0,20%	AA-	AA-		R\$	2.180.362,14
SABESP	1,01%	AA+	AA		R\$	10.997.571,99
SANEPAR	0,13%			Aa2	R\$	1.389.781,97
TAESA	0,28%	AAA	AAA	Aa1	R\$	3.083.644,79
VIAOESTE	0,60%			Aaa	R\$	6.534.679,70

COMPOSIÇÃO DA CARTEIRA DE CRÉDITO

SulAmérica Excellence FI RF CP (1/2)

Emissor	% PL	Rating				
DPGEs	8,27%	S&P	FITCH	MOODY'S	R\$	89.653.352,35
BCO BONSUCESSO	0,31%		BBB+	Baa3	R\$	3.372.400,00
BES	1,43%	A		A2	R\$	15.491.089,19
BIC BANCO	1,24%	AA	A+	Aa1	R\$	13.406.448,33
BMG	0,01%	BB+	BBB	Baa3	R\$	95.342,31
FIBRA	0,02%	A	BBB+	Baa1	R\$	230.489,12
MERCANTIL DO BR	2,18%	A-		Aa3	R\$	23.674.838,34
PINE	1,57%	AA	AA-	A1	R\$	17.067.907,99
SOFISA	1,50%			Aa3	R\$	16.314.837,07
Letra Financeira	33,22%	S&P	FITCH	MOODY'S	R\$	343.258.833,73
BANCO DO BRASIL	8,08%		AAA	Aaa	R\$	87.675.903,55
BANCO MERCEDES BENZ	0,75%		AAA		R\$	8.178.780,75
BRDESCO	7,47%	AAA	AAA	Aaa	R\$	80.985.562,54
CEF	2,00%		AAA	Aaa	R\$	21.730.150,00
HSBC	2,09%			Aaa	R\$	22.659.637,58
ITAÚ	7,78%	AAA	AAA	Aaa	R\$	84.412.579,90
PARANÁ BANCO	0,26%	AA	A+	A2	R\$	2.771.986,34
PINE	1,57%	AA	AA-	A1	R\$	17.060.731,79
RCI	0,38%			Aa1	R\$	4.145.462,49
VOLKSWAGEN	1,10%	AAA			R\$	11.908.996,65
VOTORANTIM	0,16%	AAA	AA+	Aaa	R\$	1.729.042,14
FIDCs	1,44%	S&P	FITCH	MOODY'S	R\$	15.576.896,47
CHEMICAL VII	0,58%			Aaa	R\$	6.313.521,37
FIDC BIC BANCO	0,06%	AAA			R\$	695.655,04
CHEMICAL VI	0,61%			Aaa	R\$	6.608.379,81
FIDC INSUMOS B I PET	0,02%	AAA			R\$	227.317,83
SCE FIDC SENIOR 2	0,16%			Aaa	R\$	1.732.022,42

COMPOSIÇÃO DA CARTEIRA SulAmérica Excellence FI RF CP

Divisão por Ativo

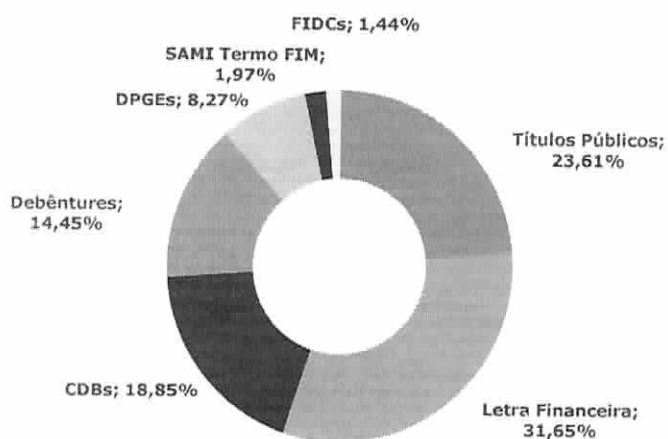

Divisão por Rating

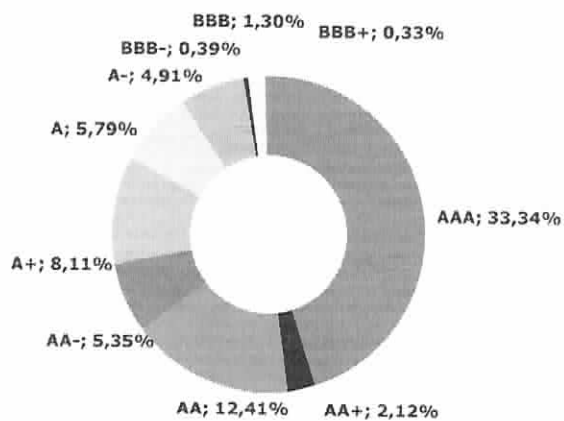

EQUIPE DEDICADA

Marcelo Saddi

*Diretor de Renda Fixa e
Multimercados*

Formado em Economia pela USP com MBA em Finanças pelo IBMEC. Atua no mercado financeiro há 18 anos e foi diretor de renda fixa do BNP Asset Management onde trabalhou por 10 anos. Anteriormente, exerceu no Lloyds atividades inerentes a gestão de carteiras.

Marcelo Schmitt

Head de Renda Fixa

Economista formado pela UNICAMP, com MBA em Finanças pelo IBMEC e em Gestão Empresarial pela Fundação Dom Cabral. Trabalhou nas Tesourarias do Lloyds Bank, Standard, Bank Boston e Itaú-Unibanco.

Marcelo Vecci

Trader de Renda Fixa

Economista formado pela Pontifícia Universidade Católica de São Paulo (PUC-SP). Ingressou no mercado financeiro em 2000 na parte de controle de caixa e alocação de títulos públicos da carteira proprietária da SulAmérica. Em 2004 transferiu-se para a área de gestão de fundos abertos e exclusivos. Funcionário da empresa desde 1997 teve passagem pela área de contabilidade até sua ida para mesa de operações, exercendo a atual função.

Marcelo Oliveira

Trader Renda Fixa

Formado em Engenharia de Computação pela UNICAMP e candidato CFA Level III. Tem 2 anos de atuação no mercado financeiro, tendo passagem pela área de Risco e Compliance da Votorantim Asset Management entre 2005 e 2006 e pela área de Gestão Renda Fixa da Credit Suisse Hedging-Griffo, em 2008. De 2009 a 2011, atuou fora do mercado financeiro, como consultor na Spring Wireless. A partir de 2011 atua na SulAmérica Investimentos como trader de fundos Renda Fixa.

Lauro Augusto Campos

Superintendente Área de Crédito

Formado em Economia pela Universidade Mackenzie, atua desde 1990 em análise de crédito, tendo trabalhado anteriormente no Banco Dibens, Banco BBA e BankBoston.

Alberto Deguti

Analista Área de Crédito

Formado em Administração de Empresas pela FEA/USP, Alberto tem mais de 10 anos de experiência, tendo trabalho por 9 anos na Fitch Ratings Brasil, como analista e como account manager e posteriormente como trader no Santander e analista na Consenso Aconselhamento Patrimonial. Juntou-se à equipe de análise de crédito da SulAmérica investimentos em Abril de 2013.

SulAmérica
Investimentos

DISCLAIMER

Taxa de administração: é apropriada diariamente sendo paga mensalmente até o 10º dia útil do mês subsequente ao vencido. • Auditoria: PRICEWATERHOUSECOOPERS AUDITORES INDEPENDENTES/ Administração e Gestão: Sulamérica DTVM S.A. • ESTE FUNDO UTILIZA ESTRATÉGIAS COM DERIVATIVOS COMO PARTE INTEGRANTE DE SUA POLÍTICA DE INVESTIMENTO. TAIS ESTRATÉGIAS, DA FORMA COMO SÃO ADOTADAS, PODEM RESULTAR EM SIGNIFICATIVAS PERDAS PATRIMONIAIS PARA SEUS COTISTAS. • Este fundo está sujeito a risco de perda substancial de seu patrimônio líquido em caso de eventos que acarretem o não pagamento dos ativos integrantes de sua carteira, inclusive por força de intervenção, regime de administração temporária, falência, recuperação judicial ou extrajudicial dos emissores responsáveis pelos ativos dos fundos • Não há garantia de que o fundo terá tratamento tributário para fundos de Longo Prazo. • Este documento foi produzido pela SulAmérica Investimentos DTVM, com fins meramente informativos não se caracterizando como oferta ou solicitação de investimento ou desinvestimento de ativos; Apesar do cuidado utilizado tanto na obtenção quanto no manuseio das informações apresentadas, a SulAmérica Investimentos não se responsabiliza pela publicação acidental de informações incorretas, nem tampouco por decisões de investimento tomadas com base nas informações contidas neste documento, as quais podem inclusive ser modificada sem comunicação; • RENTABILIDADE PASSADA NÃO REPRESENTA GARANTIA DE RENTABILIDADE FUTURA. A RENTABILIDADE DIVULGADA NÃO É LÍQUIDA DE IMPOSTOS. FUNDOS DE INVESTIMENTO NÃO CONTAM COM GARANTIA DO ADMINISTRADOR, DO GESTOR, DE QUALQUER MECANISMO DE SEGURO OU DO FUNDO GARANTIDOR DE CRÉDITO- FGC. LEIA O PROSPECTO ANTES DE INVESTIR; É recomendada a leitura cuidadosa do prospecto e regulamento dos fundos de investimento pelo investidor ao aplicar seus recursos. Para avaliação da performance de um fundo de investimento, é recomendável a análise de, no mínimo, 12 (doze) meses. • Para investir acesse: www.sulamericainvestimentos.com.br. Ouvidoria: 4004-2829 (São Paulo) e 0800 725 2829 (demais regiões).

 A presente instituição aderiu ao Código ANBIMA de Regulação e Melhores Práticas para os Fundos de Investimento.

 SulAmérica
Investimentos

Objetivo

O objetivo do Fundo é superar, a médio/longo prazo, a variação do CDI

Política de Investimento

A alocação é feita através de uma rigorosa análise dos emissores e é composto por títulos de crédito como CDBs, Letras Financeiras, Debêntures, Notas Promissórias, DPGBs e FIDCs de baixo risco de crédito.

Rentabilidade

		JAN	FEV	MAR	ABR	MAI	JUN	JUL	AGO	SET	OUT	NOV	DEZ	Acum Ano
2011	Fundo	0,90%	0,87%	0,95%	0,86%	1,02%	1,01%	1,01%	1,11%	0,94%	0,93%	0,68%	0,94%	12,08%
	%CDI	104,30%	103,32%	103,41%	101,97%	103,95%	105,55%	104,49%	103,73%	105,02%	105,52%	102,91%	103,55%	104,21%
2012	Fundo	0,92%	0,76%	0,86%	0,76%	0,77%	0,64%	0,66%	0,71%	0,58%	0,62%	0,57%	0,54%	8,26%
	%CDI	104,29%	102,78%	106,63%	103,47%	103,30%	100,46%	101,33%	103,56%	107,60%	102,38%	104,09%	101,53%	104,29%
2013	Fundo	0,81%	0,50%	0,56%	0,61%	0,61%	0,67%	0,70%	0,71%	0,72%	0,61%	0,75%	0,80%	8,34%
	%CDI	104,25%	103,57%	103,55%	101,74%	104,67%	106,41%	103,54%	103,04%	102,61%	101,36%	105,43%	102,10%	103,47%

Dados Históricos

Rentabilidade últimos 12 meses:	8,34%
Rentabilidade últimos 24 meses:	17,65%
Rentabilidade desde o início:	310,37%
Rentabilidade CDI desde o início:	298,62%
% meses acima do benchmark desde o início:	62,09%
Maior retorno mensal:	2,13%
Menor retorno mensal:	0,50%
Patrimônio médio últimos 12 meses:	R\$ 1.013.280.605,60
Patrimônio em 31/12/2013:	R\$ 1.121.794.746,52
Volatilidade últimos 12 meses:	0,07%
Índice de Sharpe:	0,38

Retorno Acumulado

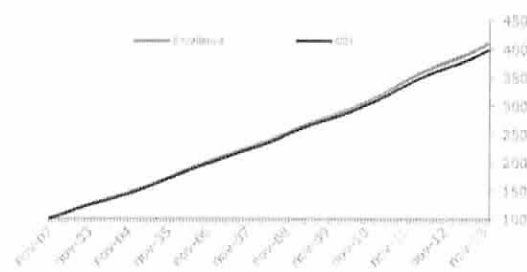

Histograma Retornos

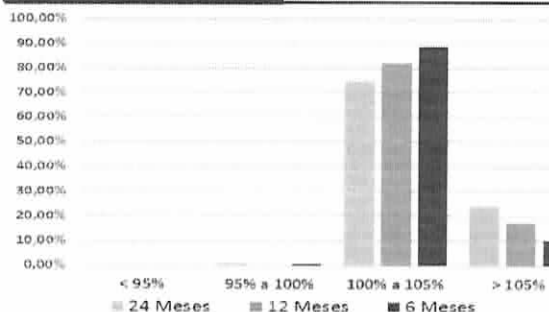

Características

Data de Início:	12/11/2007
Movimentação Inicial:	R\$ 25.800,00
Mínimo para Movimentação:	R\$ 2.800,00
Aplicações:	Conversão da cota em D+0
Resgates:	Conversão da cota em D+1 e crédito em D+1
Regime de Cotas:	Ahorro
Horário de Movimentação:	Até às 14:30hs
Público Alvo:	Investidores em Geral
Taxa de Administração:	0,50% a.a.
Taxa de Performance:	Não há
Administrador e Gestor:	SulAmérica Investimentos FIVM S.A.
Custódia e Controladoria:	Banco Itau S.A.
Auditoria:	PriceWaterhouseCoopers
Código ANBIMA:	109215
Classificação ANBIMA:	Renda Fixa
CNPJ:	04.896.128/0001-00
Conta para aplicação:	Banco Itau Ap. 2001 c/c 30 e 31-3
Tributos:	Imposto de Renda (IR) de 15% a 22,5% sobre o rendimento auferido, dependendo do prazo médio da carteira superior a 360 dias.

Composição da Carteira

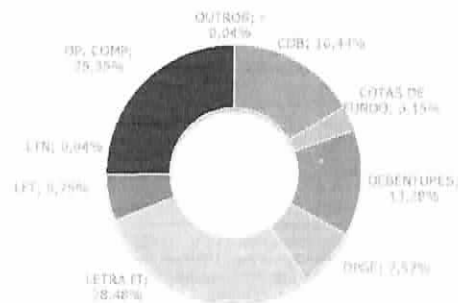

Menor Risco → Maior Risco



A presente instituição aderiu ao Código ANBIMA de Condicionantes e Melhorias para os Fundos de Investimento.

Rating do fundo: BrA+ f (análise realizada pela Standard & Poor's) sendo superior ao BrBB, maior classificação de crédito para títulos de curto e médio prazo em carteira de crédito no Brasil emitido em conjunto com a SulAmérica Investimentos. Taxa de administração: é percentual determinado sobre o patrimônio líquido e o IPI de até 0,50% ao ano, respeitando-se os limites estabelecidos no Regulamento do Fundo. Substituída pela Dívida Pública, Substituída Dívida Pública, Dívida Pública e Dívida Pública. Este documento é um resumo das informações essenciais e não constitui recomendação para a compra ou venda de cotas de investimento no fundo. Para obter mais informações, consulte o Regulamento do Fundo e o Relatório Anual de Informações Gerais no site do fundo. Este documento contém informações de natureza prospectiva e não constitui oferta de venda de cotas de investimento. O fundo não garante o retorno ou a liquidez de seu patrimônio líquido em caso de resgate de cotas de investimento em prazo inferior ao prazo médio da carteira. Não há garantia de que o fundo não sofrerá redução de patrimônio líquido. Para mais informações, consulte o Regulamento do Fundo. (Atualizado em 31/12/2013)



Informações gerais

Nome	Sul America Excellence FI...
Empresa gestora	Sul America Investimentos
CNPJ	04899128000190
Código	109215

Classificação Anbima	Renda Fixa
Tipo de investidor	Não Há Restrição
Taxa adm max %/ano	0,50
Taxa performance	-
Aplicação inicial mínima	25.000
Prazo emissão de cotas	D+000
Prazo conversão resgate	D+001
Prazo pgto resgate	D+001

Data início	11/11/2002
Data do início da Série	11/11/2002
Data da Últ Cotação	10/03/2014
Preço	41,795
Patrimônio	1.088.436
Media	1.026.272

Risco (últimos 12 meses)	
Volatilidade	0,08
Sharpe	2,61
VAR %	0,01
Old Retorno > 0	12
Retorno mín	0,2

Composicao da carteira	
Descrição	Tipo de aplica...
LTN	Operações co...
Banco do Brasil	Dep a prazo e...
Itau-Unibanco S.A.	Dep a prazo e...
Banco Bradesco S.A.	Dep a prazo e...
Banco Daycoval S/A	Dep a prazo e...
Banco Pine S/A	Dep a prazo e...
LFT	Títulos públicos

Retornos

	abr 2013	mai 2013	jun 2013	jul 2013	ago 2013	set 2013	out 2013	nov 2013	dez 2013	jan 2014	fev 2014	mar 2014	abr 2014	maio 2014	jun 2014	jul 2014	ago 2014	set 2014	out 2014	nov 2014	dez 2014	24m do início	
● Sul America Excellence FI...	0,6	0,6	0,6	0,7	0,7	0,7	0,8	0,7	0,8	0,9	0,8	0,2	8,8	8,3	1,8	8,9	17,7	318,0					
● Prêmio sobre CDI Acumul	101,7	104,7	106,4	103,5	102,0	102,6	101,4	105,4	102,1	102,9	101,5	112,6	104,3	103,5	103,2	103,4	104,0	103,9					
● CDI	0,6	0,6	0,6	0,7	0,7	0,7	0,8	0,7	0,8	0,8	0,8	0,2	8,4	8,1	1,8	8,7	17,0	306,1					
● Ibovespa	-0,8	-4,3	-11,3	1,6	3,7	4,7	3,7	-3,3	-1,9	-7,5	-1,1	-3,3	7,4	-15,5	-11,6	-22,1	-31,7	360,6					
● Dolar Ptax Venda	-0,6	5,5	3,9	3,4	3,6	-6,0	-1,2	5,6	0,8	3,6	-3,8	0,3	8,9	14,6	-0,1	19,9	31,8	-33,2					
● IPCA Ibgc	0,5	0,4	0,3	0,0	0,2	0,4	0,6	0,5	0,9	0,5	-	-	5,8	5,9	-	-	-	-					
● Poupanca	0,5	0,5	0,5	0,5	0,5	0,5	0,6	0,5	-	-	-	-	-	-	-	-	-	-					

Performance (igual a 100 no início da série)

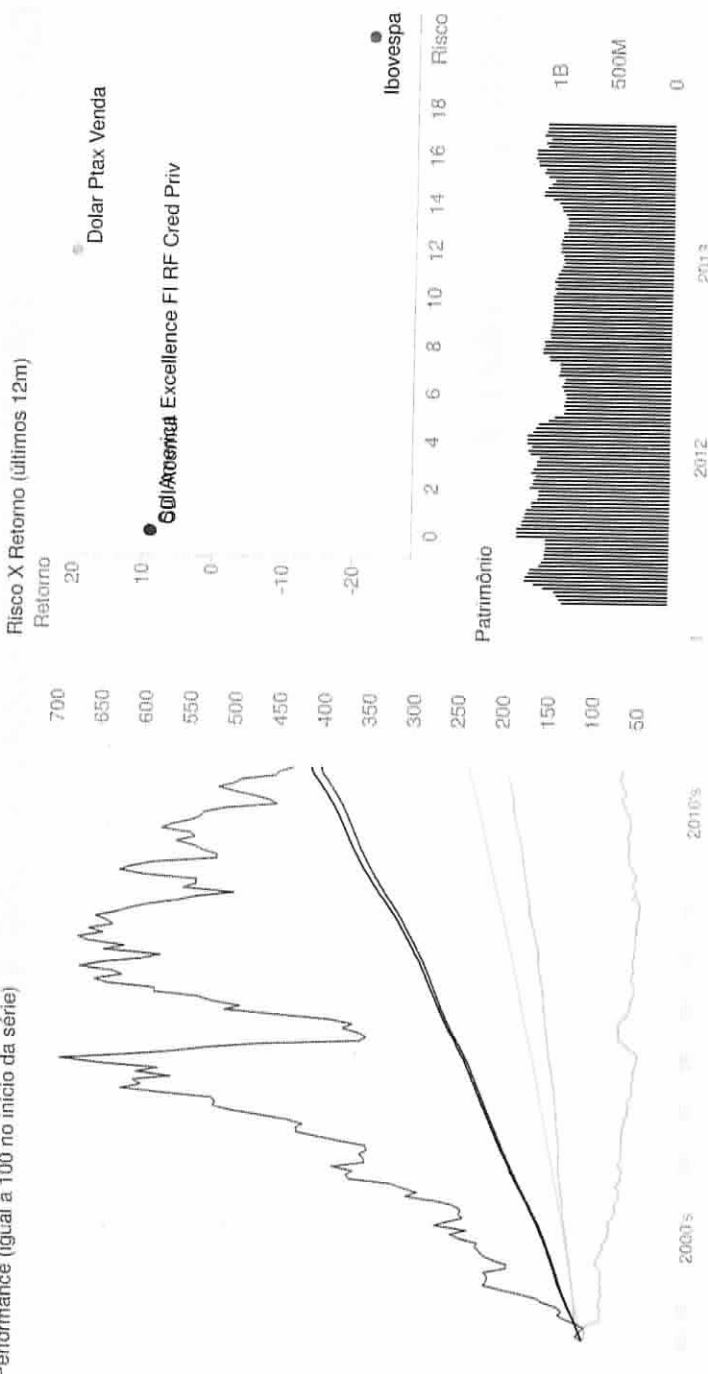

Disclaimer

Fundos de investimento não contam com garantia do administrador do fundo, do gestor da carteira, de qualquer mecanismo de seguro ou ainda, do Fundo Garantidor de Créditos - FGC. A rentabilidade obtida no passado não representa garantia de rentabilidade futura. É recomendada a leitura cuidadosa do prospecto e regulamento do Fundo de investimento pelo investidor ao aplicar seus recursos.



Informações gerais

Nome	BB Prev RF Fluxo Fc
Empresa gestora	BB Divm S.A
CNPJ	13077415000105
Código	272604
Classificação Anbima	Renda Fixa
Tipo de investidor	Não Há Restrição
Taxa adm max %/ano	1,00
Taxa performance	-
Aplicação inicial mínima	1.000
Prazo emissão de cotas	D+000
Prazo conversão resgate	D+000
Prazo pgto resgate	D+000

Data início	28/04/2011
Data do Início da Série	28/04/2011
Data da Últ Cotação	07/03/2014

Preço	1,2585
Patrimônio	1.085.666
Média	859.598

Risco (últimos 12 meses)

Volatilidade	0,06
Sharpe	-77,01
VAR %	0,01
Qtd Retornos > 0	12
Retorno min	0,1

Composicao da carteira

Descrição	Tipo de aplica...	Fev-14
BB Top RF C FI	Cotas de fund...	100,0
Valores a pagar	Valores a pagar	-0,0
Patrimônio líquido		100,0

Data de divulgação	07/03/2014
Data da última retificação	08/03/2014

Retornos

	abr 2013	mai 2013	jun 2013	jul 2013	ago 2013	set 2013	out 2013	nov 2013	dez 2013	jan 2014	fev 2014	mar 2014	2012	2013	2014	12m	24m	do início
● BB Prev RF Fluxo Fc	0,5	0,5	0,5	0,6	0,6	0,6	0,7	0,6	0,7	0,8	0,7	0,1	7,7	7,2	1,6	7,8	15,4	25,9
● Prêmio sobre CDI Acumul	88,8	90,1	89,8	90,3	89,7	90,9	90,2	90,5	91,7	91,2	91,7	93,6	91,4	89,7	91,5	90,1	90,1	90,5
● CDI	0,6	0,6	0,6	0,7	0,7	0,7	0,8	0,7	0,8	0,8	0,8	0,1	8,4	8,1	1,8	8,6	17,0	28,6
● Dolar Ptax Venda	-0,8	-4,3	-11,3	1,6	3,7	4,7	3,7	-3,3	-1,9	-7,5	-1,1	-1,8	7,4	-15,5	-10,2	-21,4	-30,0	-29,6
● IPCA lbge	0,5	0,4	0,3	0,0	0,2	0,4	0,6	0,5	0,9	0,5	-	-	5,8	5,9	-	-	-	47,5
● Poupanca	0,5	0,5	0,5	0,5	0,5	0,5	0,6	0,5	-	-	0,6	-	-	-	-	-	-	-

Performance (igual a 100 no início da série)

Risco X Retorno (últimos 12m)

Retorno	20
BB Prev RF Fluxo Fc	10
Dolar Ptax Venda	0
IPCA lbge	-10
Poupanca	-20

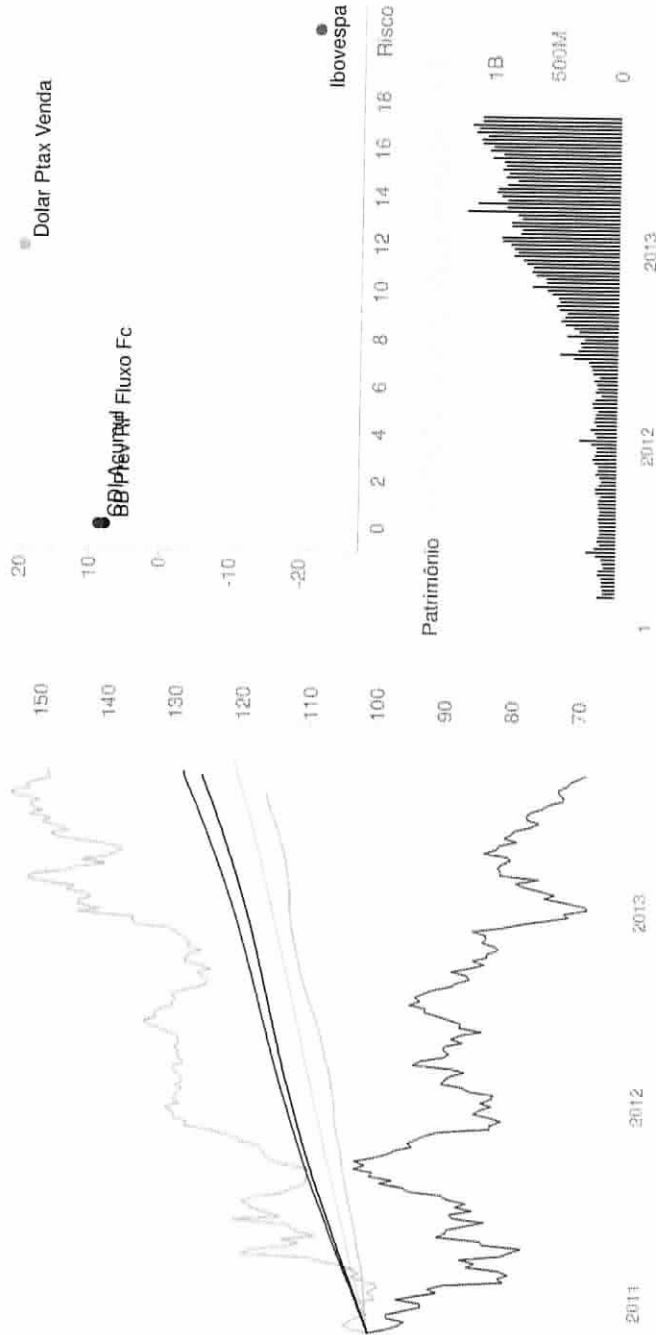

Disclaimer

Fundos de investimento não contam com garantia do administrador do fundo, do gestor da carteira, de qualquer mecanismo de seguro ou ainda, do Fundo Garantidor de Créditos - FGC. A rentabilidade obtida no passado não representa garantia de rentabilidade futura. É recomendada a leitura cuidadosa do prospecto e regulamento do Fundo de investimento pelo investidor ao aplicar seus recursos.