



RECIFE
PREFEITURA DA CIDADE



PREFEITURA DO RECIFE
AUTARQUIA MUNICIPAL DE PREVIDÊNCIA E ASSISTÊNCIA À SAÚDE DOS
SERVIDOS
GERÊNCIA DE INVESTIMENTOS
AUTORIZAÇÃO DE APLICAÇÃO E RESGATE – APR

ART. 3º - B DA PORTARIA MPS Nº 519/2011, INCLUÍDO PELO ART. 2º DA PORTARIA MPS Nº 170,
DE 25/04/2012, DOU DE 26/04/2012

AUTORIZAÇÃO DE APLICAÇÃO E RESGATE - APR	Nº / ANO: 77 /2014
Unidade Gestora do RPPS: Autarquia Municipal de Previdência e Assistência à Saúde dos Servidores	OF. Nº: 77 /2014 – GI
	Data: 03/07/2014
CNPJ: 05.244.336/0001-13	
VALOR (R\$): 9.319,54 (Nove mil, trezentos e dezenove reais e cinquenta e quatro centavos)	Dispositivo da Resolução do CMN: Art. 7º, IV

HISTÓRICO DA OPERAÇÃO

Descrição da operação: Aplicação do valor acima é decorrente da venda de 9 (nove) cotas do Fundo Reit Riviera Fundo de Investimento Imobiliário - FII CNPJ: 16.841.067/0001-99, em 30.06.2014, cujo crédito ocorreu nesta data, conforme a seguir:

Preço de venda das 9 (nove) cotas a R\$ 1.045,00.....	R\$ 9.405,00
Despesa com corretagem.....	-R\$ 72,23
Despesa Taxa operação CBLC.....	-R\$ 2,58
Despesa Taxa operação BOVESPA.....	-R\$ 0,65
Despas TED.....	- R\$ 10,00
Total.....	R\$ 9.319,54

Os fundos DI, devido a sua maior estabilidade - estão menos vulneráveis às oscilações do mercado, servindo para manter a rentabilidade. Servem, também, como fluxo de caixa. Por este motivo e em razão das oscilações do mercado, optamos por este fundo, e também, por ser um fundo em que os recursos são aplicados de forma automática, evitando prejuízos diários pela não aplicação.

De futuro, os valores poderão ser direcionados para outras aplicações, com vistas ao cumprimento da Política de Investimentos 2014.

A aplicação no fundo está aderente à política de investimentos do Fundo Previdenciário Reciprev.

O fundo BB Previdenciário RF Fluxo encontra-se credenciado pelo Fundo Previdenciário Reciprev.

Anexo: Lâmina do fundo

CARACTERÍSTICAS DOS ATIVOS:

Segmento: Renda Fixa

Tipo de Ativo: Renda Fixa – art. 7º, IV

Instituição Financeira: BB Gestão de Recursos DTVM S.A
CNPJ da Instituição Financeira: 30.822.936/0001-69
Fundo: BB Previdenciário Fluxo
CNPJ do Fundo: 13.077.415/0001-05
Índice de Referência: CDI
Patrimônio Líquido do Fundo: R\$ 1.013.402.402,75 (posição de 02/07/2014)
% do Patrimônio Líquido do Fundo: 0,0009%

PROPONENTE:

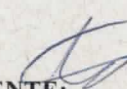
Anderson Carlos Gomes de Oliveira
Chefe de Divisão de Investimentos
CPF: 052.430.264-25
Entidade Certificadora: ANBIMA
Validade da Certificação: 25/06/2017

GESTOR/AUTORIZADOR CERTIFICAÇÃO/VALIDADE

José Marcos Alves de Barros
Gerente de Investimentos
CPF: 334.326.354-00
Entidade Certificadora: ANBIMA
Validade da Certificação: 13/09/2016

RESPONSÁVEL PELA LIQUIDAÇÃO DA OPERAÇÃO:

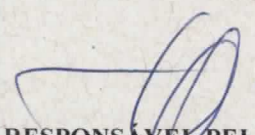
Márcio Araújo Acioli
Gerente Administrativo e Financeiro
CPF: 111.494.264-20

**SAÚDE
RECIFE**

**RECI
PREV**

Recife, 03 de julho de 2014

Ofício RECI-REV nº 77/2014 – GI

Senhora Gerente,

Solicitamos aplicar o valor de R\$ 9.319,54 (nove mil, trezentos e dezenove reais e cinquenta e quatro centavos), no fundo BB Previdenciário RF Fluxo CNPJ: 13.077.415/0001-05, vinculado à conta 7.909-X.

Justificativa do resgate: APR 77/2014

Atenciosamente,

JOSE MARCOS ALVES DE BARROS
GERENTE DE INVESTIMENTOS

MÁRCIO ARAUJO ACIOLI
GERENTE ADMINISTRATIVO E FINANCEIRO

Ilma Senhora

Luciana Veloso

Gerente de Negócios

Banco do Brasil S/A Agência Setor Público – Recife/PE

Av. Rio Branco, 240 – 7º Andar – Bairro do Recife

NESTA



Autorarquia Municipal de Previdência e Assistência à Saúde dos Servidores - Reciprev / Saúde Recife
Av. Manoel Borba 488, Cep: 50070-000 , Boa Vista, Recife - PE
Fone/Fax: (81) 3355.1650 / 3355.1647



**PREFEITURADO
RECIFE**

BB Prev RF Fluxo Fc

Características

Gestão:	BB Dtvn S.A
Administrador:	BB Dtvn S.A
Taxa máx. de adm. (%):	1,00
Taxa de performance:	-
Classificação Anbima:	Renda Fixa
CNPJ	13077415000105

Informações Operacionais

Aplicação mínima (R\$)	1.000
Movimentação mínima (R\$)	0
Saldo mínimo (R\$)	0
Conversão de cota para aplicação:	D+000
Conversão de cota para resgate:	D+000
Disponibilidade dos recursos resgatados:	D+000

Retorno (%) (até 02/07/2014)

	jul 2014	jun 2014	mai 2014	abr 2014	mar 2014	fev 2014	jan 2014	dez 2013	nov 2013	out 2013	set 2013	ago 2013	2014	24m	12m	6m	1m
● Fundo	0,08	-0,75	0,79	0,75	0,70	0,72	0,77	0,72	0,64	0,72	0,64	0,62	4,65	15,85	8,83	4,61	0,79
● CDI	0,08	0,82	0,86	0,82	0,76	0,78	0,84	0,78	0,71	0,80	0,70	0,70	5,06	17,63	9,70	5,02	0,86
● Dólar	0,49	-1,63	0,13	-1,19	-3,02	-3,83	3,57	0,76	5,55	-1,23	-6,01	3,59	-5,52	11,27	-1,24	-7,68	-2,23
● Euro	0,26	-1,27	-1,53	-0,53	-3,28	-1,51	1,43	2,02	5,44	-0,62	-3,60	2,81	-6,31	20,75	3,61	-7,62	-1,88
● Ibovespa	-0,26	3,76	-0,75	2,40	7,05	-1,14	-7,51	-1,86	-3,27	3,66	4,65	3,68	2,95	-3,04	17,25	5,34	2,76
● IBX	-0,31	3,62	-1,12	2,71	6,89	-0,32	-8,15	-3,08	-2,02	5,36	4,98	1,87	2,69	10,04	15,56	4,10	2,60
● IGP-M	-	-0,74	-0,13	0,78	1,67	0,38	0,48	0,60	0,29	0,86	1,50	0,15	-	-	-	-	-
● Poupança	-	0,55	0,56	0,55	0,53	0,63	-	-	0,52	0,59	0,51	0,50	-	-	-	-	-

Retorno acumulado desde o início do Fundo

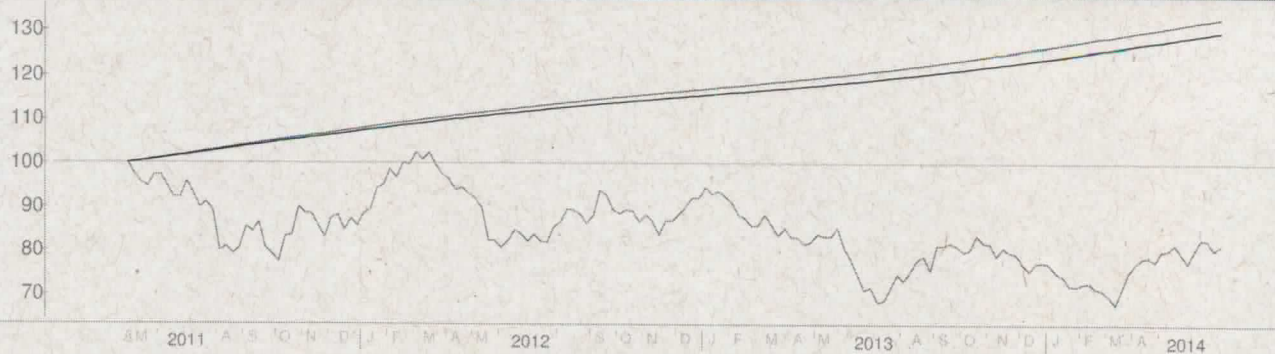

Patrimônio líquido (R\$ milhões)



Histórico (até 02/07/2014)

Cota:	1,2962
Patrimônio Líquido (R\$):	1.013.402.402,75
PL Médio últimos 12 Meses (R\$)	968.239.130,10
Início do Fundo:	28/04/2011
Máximo Retorno Mensal desde o início:	1,00
Mínimo Retorno Mensal desde o início:	0,08
Nº de Meses com Retorno Positivo desde o início:	39
Nº de Meses com Retorno Negativo desde o início:	0
Retorno Acumulado desde o início:	29,62
Volatilidade desde o início:	0,11

As informações contidas neste material são de caráter exclusivamente informativo. Fundos de investimento não contam com garantia do administrador do fundo, do gestor da carteira, de qualquer mecanismo de seguro ou ainda, do Fundo Garantidor de Crédito - FGC. A rentabilidade obtida no passado não representa garantia de rentabilidade futura. Ao investidor é recomendada a leitura cuidadosa do prospecto e do regulamento do fundo ao aplicar seus recursos. Para a avaliação da performance do fundo de investimento, é recomendável uma análise de, no mínimo, 12 (doze) meses. O Sistema Economatica é uma ferramenta para auxiliar o trabalho do analista e não contém nada que por si só deva ser interpretado como uma recomendação de investimento.

Fonte: Economatica