



RECIFE
PREFEITURA DA CIDADE



PREFEITURA DO RECIFE
AUTARQUIA MUNICIPAL DE PREVIDÊNCIA E ASSISTÊNCIA À SAÚDE DOS
SERVIDOS
GERÊNCIA DE INVESTIMENTOS
AUTORIZAÇÃO DE APLICAÇÃO E RESGATE – APR

ART. 3º - B DA PORTARIA MPS N° 519/2011, INCLUÍDO PELO ART. 2º DA PORTARIA MPS N° 170,
DE 25/04/2012, DOU DE 26/04/2012

AUTORIZAÇÃO DE APLICAÇÃO E RESGATE - APR	Nº / ANO: 94 /2014
Unidade Gestora do RPPS: Autarquia Municipal de Previdência e Assistência à Saúde dos Servidores CNPJ: 05.244.336/0001-13	OF. Nº: 94 /2014 – GI e 15A/2014
	Data: 08/08/2014
VALOR (RS): 8.261.776,01 (Oito milhões, duzentos e sessenta e hum mil, setecentos e setenta e seis reais e hum centavos)	Dispositivo da Resolução do CMN: Artigo 7º, I, b
HISTÓRICO DA OPERAÇÃO	
<p>Descrição da operação: Aplicação no valor total de R\$ 8.261.776,01 (oito milhões, duzentos e sessenta e hum mil, setecentos e setenta e seis reais e hum centavos), no fundo Caixa FI Brasil IRF-M1 TP RF CNPJ: 10.740.670/0001-06, decorrente de resgate total do fundo Caixa FI Ações Consumo CNPJ: 10.577.512/0001-79, que foi solicitado em 01.08.2014.</p> <p>O resgate e aplicação acima foram definidos na reunião do Comitê de Investimento do dia 30.07.2014</p> <p>O fundo Caixa FI Brasil IRF-M1 TP RF CNPJ: 10.740.670/0001-06, está aderente à política de investimentos do Fundo Previdenciário Reciprev.</p> <p>O fundo Caixa FI Brasil IRF-M1 TP RF CNPJ: 10.740.670/0001-06, encontra-se credenciado pelo Fundo Previdenciário Reciprev.</p> <p>Anexo: Lâminas dos fundos</p>	
CARACTERÍSTICAS DOS ATIVOS:	
<p>Segmento: Renda Fixa Tipo de Ativo: Renda Fixa – Artigo 7º, I, b Instituição Financeira: Caixa Econômica Federal CNPJ da Instituição Financeira: 00.360.305/0001-04 Fundo: Caixa FI Brasil IRF-M1 CNPJ do Fundo: 10.740.670/0001-06 Índice de Referência: IRF-M Patrimônio Líquido do Fundo: R\$ 8.192.436.284,14 (posição de 07/08/2014) % do Patrimônio Líquido do Fundo: 0,10%</p>	

PROPONENTE:

Andreson Carlos Gomes de Oliveira
Chefe de Divisão de Investimentos
CPF: 052.430.264-25
Entidade Certificadora: ANBIMA
Validade da Certificação: 25/06/2017

GESTOR/AUTORIZADOR CERTIFICAÇÃO/VALIDADE

José Marcos Alves de Barros
Gerente de Investimentos
CPF: 334.326.354-00
Entidade Certificadora: ANBIMA
Validade da Certificação: 13/09/2016

RESPONSÁVEL PELA LIQUIDAÇÃO DA OPERAÇÃO:

Márcio Araújo Acioli
Gerente Administrativo e Financeiro
CPF: 111.494.264-20

**SAÚDE
RECIFE**

**RECI
PREV**

Recife, 08 de agosto de 2014

Ofício RECIprev nº 94/2014 – GI

Senhora Gerente,

Solicitamos aplicar o valor de R\$ 8.261.776,01 (oito milhões, duzentos e sessenta e um mil, setecentos e setenta e seis reais e um centavo) no fundo Caixa FI Brasil IRF-M1 TP RF CNPJ: 10.740.670/0001-06, vinculado à conta 4-5.

Justificativa da aplicação: APR 94/2014

Atenciosamente,

JOSÉ MARCOS ALVES DE BARROS
GERENTE DE INVESTIMENTOS

MARCIO ARAUJO ACIOLI
GERENTE ADMINISTRATIVO E FINANCEIRO

Ilma Senhora

CARLA DE AZEVEDO M DA FONSECA

Gerente de Atendimento PJ – Público

Caixa Econômica Federal – Agência Cais do Apolo

NESTA

SILKE NEYLANE DE JESUS MENEZES
Técnico Bancário Novo
Matr. 178.982-9
Ag. Cais do Apolo/PE
CAIXA ECONÔMICA FEDERAL

RECEBIDO
em 8/8/14



**PREFEITURA DO
RECIFE**

Autarquia Municipal de Previdência e Assistência à Saúde dos Servidores - Reciprev / Saúde Recife
Av. Manoel Borba 488, Cep: 50070-000 , Boa Vista, Recife - PE
Fone/Fax: (81) 3355.1650 / 3355.1647

Recife, 01 de agosto de 2014

Ofício RECIPREV nº 15A/2014 – GI

Senhora Gerente,

Solicitamos efetuar o resgate TOTAL do fundo **CAIXA FI AÇÕES CONSUMO 10.577.512/0001-79**, vinculado à conta 4-5.

Atenciosamente,

JOSÉ MARCOS ALVES DE BARROS
GERENTE DE INVESTIMENTOS

MARCIO ARAUJO ACIOLI
GERENTE ADMINISTRATIVO E FINANCEIRO

Ilma Senhora
CARLA DE AZEVEDO M DA FONSECA
Gerente de Atendimento PJ – Público
Caixa Econômica Federal – Agência Cais do Apolo
NESTA

Recebido em 01/08/14

CARLA DE AZEVEDO MARQUES DA FONSECA
Gerente Atendimento PJ/Público
Matr. 078.342-
Ag. Cais do Apolo
CAIXA ECONÔMICA FEDERAL



FI Caixa Brasil Irf M 1 Tp RF

Características

Gestão:	Caixa
Administrador:	Caixa
Taxa máx. de adm. (%):	0,20
Taxa de performance:	-
Classificação Anbima:	Renda Fixa Índices
CNPJ	10740670000106

Informações Operacionais

Aplicação mínima (R\$)	1.000
Movimentação mínima (R\$)	0
Saldo mínimo (R\$)	0
Conversão de cota para aplicação:	D+000
Conversão de cota para resgate:	D+000
Disponibilidade dos recursos resgatados:	D+000

Retorno (%) (até 07/08/2014)

	ago 2014	jul 2014	jun 2014	mai 2014	abr 2014	mar 2014	fev 2014	jan 2014	dez 2013	nov 2013	out 2013	set 2013	2014	24m	12m	6m	1m
● Fundo	0,12	0,93	0,85	0,94	0,88	0,76	1,07	0,35	0,80	0,73	0,71	0,78	6,06	16,94	9,65	5,33	0,83
● CDI	0,20	0,94	0,82	0,86	0,82	0,76	0,78	0,84	0,78	0,71	0,80	0,70	6,18	17,94	9,98	5,09	0,94
● Dólar	0,56	2,95	-1,63	0,13	-1,19	-3,02	-3,83	3,57	0,76	5,55	-1,23	-6,01	-2,66	12,43	-0,98	-4,26	2,71
● Euro	0,36	0,70	-1,27	-1,53	-0,53	-3,28	-1,51	1,43	2,02	5,44	-0,62	-3,60	-5,57	20,93	-0,73	-5,85	0,89
● Ibovespa	0,64	5,00	3,76	-0,75	2,40	7,05	-1,14	-7,51	-1,86	-3,27	3,66	4,65	9,09	-2,66	18,43	16,88	4,44
● IBX	0,61	4,46	3,62	-1,12	2,71	6,89	-0,32	-8,15	-3,08	-2,02	5,36	4,98	8,26	10,23	17,26	16,90	3,98
● IGP-M	-	-0,61	-0,74	-0,13	0,78	1,67	0,38	0,48	0,60	0,29	0,86	1,50	-	-	-	-	-
● Poupança	-	0,61	0,55	0,56	0,55	0,53	0,63	-	-	0,52	0,59	0,51	-	-	-	-	-

Retorno acumulado desde o início do Fundo

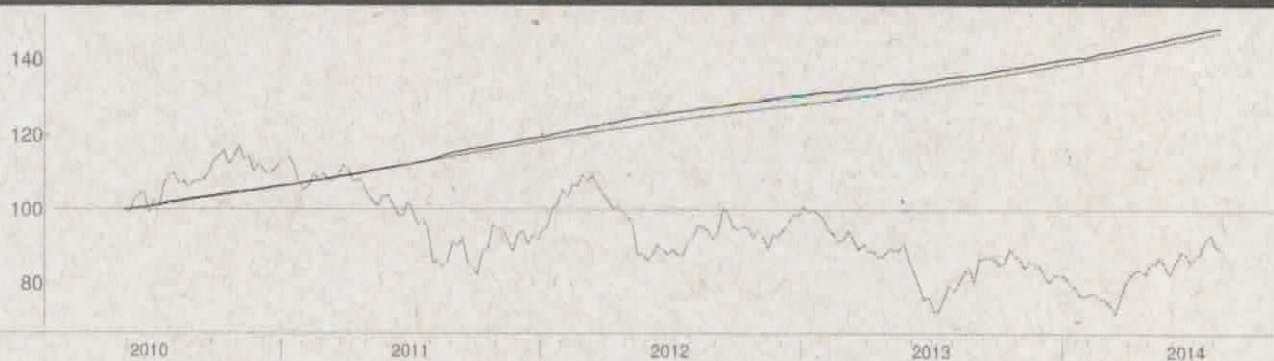

Patrimônio líquido (R\$ milhões)

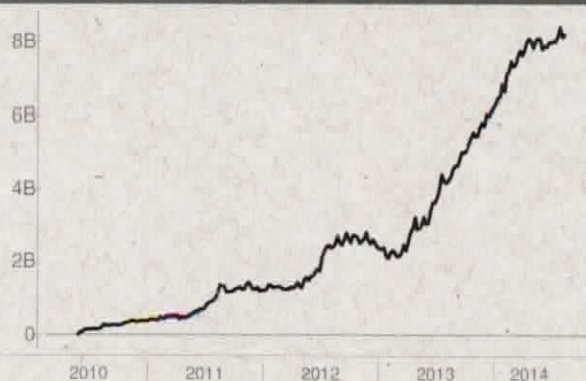

Histórico (até 07/08/2014)

Cota:	1,4857
Patrimônio Líquido (R\$):	8.192.436.284,14
PL Médio últimos 12 Meses (R\$)	6.997.682.698,77
Início do Fundo:	28/05/2010
Máximo Retorno Mensal desde o início:	1,57
Mínimo Retorno Mensal desde o início:	0,12
Nº de Meses com Retorno Positivo desde o início:	51
Nº de Meses com Retorno Negativo desde o início:	0
Retorno Acumulado desde o início:	48,57
Volatilidade desde o início:	0,43

As informações contidas neste material são de caráter exclusivamente informativo. Fundos de investimento não contam com garantia do administrador do fundo, do gestor de carteira, de qualquer mecanismo de seguro ou ainda do Fundo Garantidor de Crédito - FGC. A rentabilidade obtida no passado não representa garantia de rentabilidade futura. Ao investidor é recomendada a leitura cuidadosa do prospecto e do regulamento do fundo ao aplicar seus recursos. Para a avaliação da performance do fundo de investimento, é recomendável uma análise de, no mínimo, 12 (doze) meses. O Sistema Econômica é uma ferramenta para auxiliar o trabalho do analista e não contém nada que por si só deva ser interpretado como uma recomendação de investimento.

Fonte: Econômica

Caixa FIA Consumo

Características	
Gestão:	Caixa
Administrador:	Caixa
Taxa máx. de adm. (%):	1,60
Taxa de performance:	-
Classificação Anbima:	Ações Setoriais
CNPJ:	10577512000179

Informações Operacionais	
Aplicação mínima (R\$)	10
Movimentação mínima (R\$)	10
Saldo mínimo (R\$)	5
Conversão de cota para aplicação:	D+001
Conversão de cota para resgate:	D+001
Disponibilidade dos recursos resgatados:	D+004

Retorno (%) (até 07/08/2014)

	ago 2014	jul 2014	jun 2014	mai 2014	abr 2014	mar 2014	fev 2014	jan 2014	dez 2013	nov 2013	out 2013	set 2013	2014	24m	12m	6m	1m
● Fundo	1,49	0,44	5,18	5,10	1,08	0,85	-1,59	-8,37	-2,39	0,63	0,59	2,78	3,57	19,74	7,56	12,83	0,81
● CDI	0,20	0,94	0,82	0,86	0,82	0,76	0,78	0,84	0,78	0,71	0,80	0,70	6,18	17,94	9,98	5,09	0,94
● Dólar	0,56	2,95	-1,63	0,13	-1,19	-3,02	-3,83	3,57	0,76	5,55	-1,23	-6,01	-2,66	12,43	-0,98	-4,26	2,71
● Euro	0,36	0,70	-1,27	-1,53	-0,53	-3,28	-1,51	1,43	2,02	5,44	-0,62	-3,60	-5,57	20,93	-0,73	-5,85	0,89
● Ibovespa	0,64	5,00	3,76	-0,75	2,40	7,05	-1,14	-7,51	-1,86	-3,27	3,56	4,65	9,09	-2,66	18,43	16,88	4,44
● IBX	0,61	4,46	3,62	-1,12	2,71	6,89	-0,32	-8,15	-3,08	-2,02	5,36	4,98	8,26	10,23	17,26	16,90	3,98
● IGP-M	-	-0,61	-0,74	-0,13	0,78	1,67	0,38	0,48	0,60	0,29	0,86	1,50	-	-	-	-	-
● Poupança	-	0,61	0,55	0,56	0,55	0,53	0,63	-	-	0,52	0,59	0,51	-	-	-	-	-

Retorno acumulado desde o início do Fundo

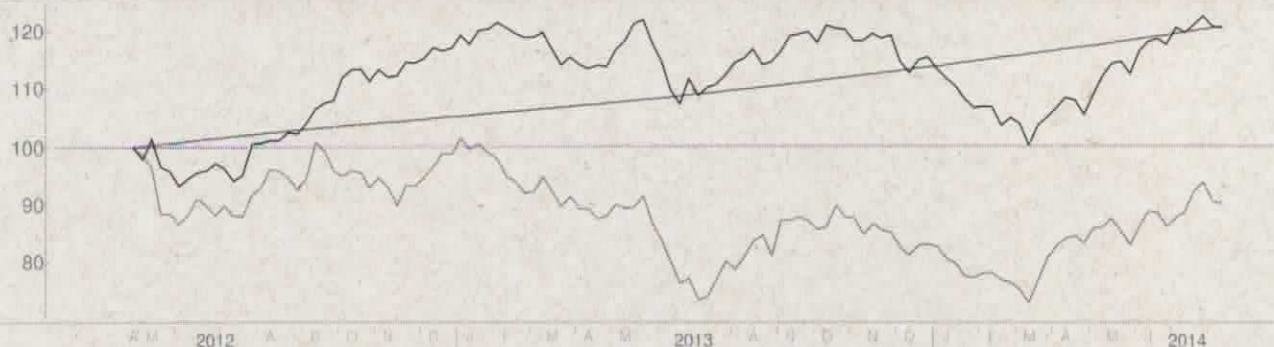

Patrimônio líquido (R\$ milhões)

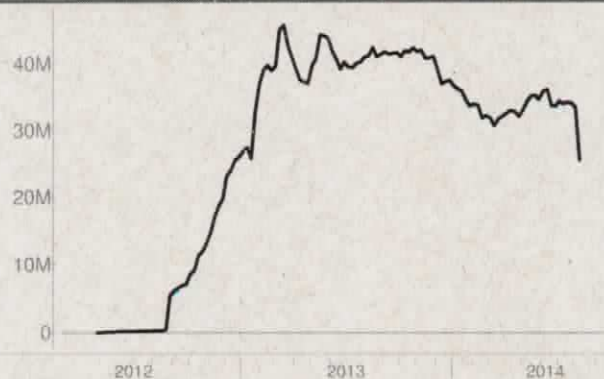

Histórico (até 07/08/2014)

Cota:	1,2043
Patrimônio Líquido (R\$):	25.525.582,57
PL Médio últimos 12 Meses (R\$)	34.999.988,55
Início do Fundo:	27/04/2012
Máximo Retorno Mensal desde o início:	5,66
Mínimo Retorno Mensal desde o início:	-8,37
Nº de Meses com Retorno Positivo desde o início:	21
Nº de Meses com Retorno Negativo desde o início:	7
Retorno Acumulado desde o início:	20,43
Volatilidade desde o início:	15,43

As informações contidas neste material são de caráter exclusivamente informativo. Fundos de investimento não contam com garantia do administrador do fundo, do gestor da carteira, de qualquer mecanismo de seguro ou ainda do Fundo Garantidor de Crédito - FGC. A rentabilidade obtida no passado não representa garantia de rentabilidade futura. Ao investidor é recomendada a leitura cuidadosa do prospecto e do regulamento do fundo ao aplicar seus recursos. Para a avaliação da performance do fundo de investimento, é recomendável uma análise de, no mínimo, 12 (doze) meses. O Sistema Economatica é uma ferramenta para auxiliar o trabalho do analista e não contém nada que por si só deva ser interpretado como uma recomendação de investimento.

Fonte: Economatica