



RECIFE
PREFEITURA DA CIDADE



PREFEITURA DO RECIFE
AUTARQUIA MUNICIPAL DE PREVIDÊNCIA E ASSISTÊNCIA À SAÚDE DOS
SERVIDOS
GERÊNCIA DE INVESTIMENTOS
AUTORIZAÇÃO DE APLICAÇÃO E RESGATE – APR

ART. 3º - B DA PORTARIA MPS Nº 519/2011, INCLUÍDO PELO ART. 2º DA PORTARIA MPS Nº 170,
DE 25/04/2012, DOU DE 26/04/2012

<p align="center">AUTORIZAÇÃO DE APLICAÇÃO E RESGATE - APR</p> <p>Unidade Gestora do RPPS: Autarquia Municipal de Previdência e Assistência à Saúde dos Servidores</p> <p>CNPJ: 05.244.336/0001-13</p>	<p>Nº / ANO: 97 /2014</p> <p>OF. Nº: 97 /2014 – GI 18A/2014-GI 19A/2014-GI</p> <p>Data: 11/08/2014</p>
<p>VALOR (R\$): 23.453.046,00 (vinte e três milhões, quatrocentos e cinquenta e três mil e quarenta e seis reais)</p>	<p>Dispositivo da Resolução do CMN: Art. 7º, IV e Art. 7º, I, b</p>
<p>HISTÓRICO DA OPERAÇÃO</p> <p>Descrição da operação:</p> <p>Aplicação dos valores a seguir, são decorrentes dos ofícios: 18A/2014 -GI de 04.08.2014; 19A/2014 -GI de 07.08.2014 e 97/2014-GI de 11.08.2014,</p> <p>a) R\$ 13.000.000,00 (treze milhões de reais) no fundo BB Previdenciário Renda Fixa Perfil Fundo de Investimentos em Cotas de FI CNPJ: 13.077.418/0001-49;</p> <p>b) R\$ 10.453.046,00 (dez milhões, quatrocentos e cinquenta e três mil e quarenta e seis reais) no fundo BB Previdenciário Renda Fixa IRF-M Títulos Público FI CNPJ: 07.111.384/0001-69;</p> <p>As aplicações foram decorrentes de resgates dos fundos ; R\$ 18.000.000,00 (dezoito milhões de reais), do fundo BB Previdenciário Renda Fixa IMA-B5+ Títulos Públicos FI CNPJ: 13.327.340/0001-73, cujo resgate foi solicitado em 07.08.2014; e R\$ 5.453.046,00 do resgate total do fundo BB Ações Governança - FIA CNPJ: 10.418.335/0001-88, solicitado em 04.08.2014.</p> <p>Os resgates e aplicações acima foram definidos na reunião do Comitê de Investimento do dia 30.07.2014.</p> <p>Os fundos BB Previdenciário Renda Fixa Perfil Fundo de Investimentos em Cotas de FI CNPJ: 13.077.418/0001-49 e no fundo BB Previdenciário Renda Fixa IRF-M Títulos Público FI CNPJ: 07.111.384/0001-69, estão aderentes à política de investimentos do Fundo Previdenciário Reciprev.</p> <p>Os fundos BB Previdenciário Renda Fixa Perfil Fundo de Investimentos em Cotas de FI CNPJ: 13.077.418/0001-49 e no fundo BB Previdenciário Renda Fixa IRF-M Títulos Público FI CNPJ: 07.111.384/0001-6, encontram-se credenciados pelo Fundo Previdenciário Reciprev.</p>	

CARACTERÍSTICAS DOS ATIVOS:

Segmento: Renda Fixa

Tipo de Ativo: Renda Fixa – Artigo 7º, IV

Instituição Financeira: BB Gestão de Recursos DTVM S.A

CNPJ da Instituição Financeira: 30.822.936/0001-69

Fundo: BB Previdenciário Renda Fixa Perfil Fundo de Investimentos em Cotas de FI

CNPJ do Fundo: 13.077.418/0001-4

Índice de Referência: CDI

Patrimônio Líquido do Fundo: R\$ 3.338.069.682,52 (posição de 07/08/2014)

% do Patrimônio Líquido do Fundo: 0,39 %

Segmento: Renda Fixa

Tipo de Ativo: Renda Fixa – Artigo 7º, I, b

Instituição Financeira: BB Gestão de Recursos DTVM S.A

CNPJ da Instituição Financeira: 30.822.936/0001-69

Fundo: BB Previdenciário Renda Fixa IRF-M Títulos Público FI

CNPJ do Fundo: 07.111.384/0001-69

Índice de Referência: IRF-M

Patrimônio Líquido do Fundo: R\$ 2.540.464.380,14 (posição de 07/08/2014)

% do Patrimônio Líquido do Fundo: 0,41 %

PROPONENTE:

Andreson Carlos Gomes de Oliveira

Chefe de Divisão de Investimentos

CPF: 052.430.264-25

Entidade Certificadora: ANBIMA

Validade da Certificação: 25/06/2017

GESTOR/AUTORIZADOR CERTIFICAÇÃO/VALIDADE

José Marcos Alves de Barros

Gerente de Investimentos

CPE: 334.326.354-00

Entidade Certificadora: ANBIMA

Validade da Certificação: 13/09/2016

RESPONSÁVEL PELA LIQUIDAÇÃO DA OPERAÇÃO:

Márcio Araujo Acioli

Gerente Administrativo e Financeiro

CPF: 111.494.264-20

Recife, 11 de agosto de 2014

Ofício RECIprev nº 97/2014 – GI

Senhor Gerente,

Solicitamos efetuar as seguintes aplicações:

- a) R\$ 13.000.000,00 (Treze milhões de reais) no fundo BB Previdenciário Renda Fixa Perfil Fundo de Investimentos em Cotas de FI CNPJ: 13.077.418/0001-49;
- b) R\$ 10.453.046,00 (Dez milhões, quatrocentos e cinquenta e três mil e quarenta e seis reais) no fundo BB Previdenciário Renda Fixa IRF-M Títulos Públicos FI CNPJ: 07.111.384/0001-69

Todos vinculados a conta 7.909-X.

Justificativa da aplicação: APR 97/2014

Atenciosamente,

JOSÉ MARCOS ALVES DE BARROS
GERENTE DE INVESTIMENTOS

MARCIO ARAUJO ACIOLI
GERENTE ADMINISTRATIVO E FINANCEIRO

Ilmo Senhor
PEDRO PAULO
Gerente de Relacionamento
Banco do Brasil S.A. – Agência Setor Público - Recife PE
NESTA

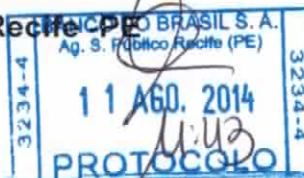

**SAÚDE
RECIFE**

**RECI
PREV**

Recife, 04 de agosto de 2014

Ofício RECI-REV nº 18A/2014 – GI

Senhora Gerente,

Solicitamos efetuar o resgate TOTAL do fundo BB AÇÕES GOVERNANÇA - FIA 10.418.335/0001-88, , vinculado a conta 7.909-X.

Atenciosamente,

JOSÉ MARCOS ALVES DE BARROS
GERENTE DE INVESTIMENTOS

MARCIO ARAUJO ACIOLI
GERENTE ADMINISTRATIVO E FINANCEIRO

Ilmo Senhor

PEDRO PAULO

Gerente de Relacionamento

Banco do Brasil S.A. – Agência Setor Público - Recife -PE

NESTA



Autorquia Municipal de Previdência e Assistência à Saúde dos Servidores - Reciprev / Saúde Recife
Av. Manoel Borba 488, Cep: 50070-000 , Boa Vista, Recife - PE
Fone/Fax: (81) 3355.1650 / 3355.1647



**PREFEITURA DO
RECIFE**

Recife, 07 de agosto de 2014

Ofício RECIPREV nº 19A/2014 – GI

Senhor Gerente,

Solicitamos resgatar os seguintes valores:

- a) R\$ 30.000.000,00 (trinta milhões de reais) do fundo BB Previd. RF IMA B TP 07.442.078/0001-05;
- b) R\$ 30.000.000,00 (trinta milhões de reais) do fundo BB PREVIDENCIÁRIO RENDA FIXA IDKA 2 TÍTULOS PÚBLICOS FI 13.322.205/0001-35;
- c) R\$ 18.000.000,00 (dezoito milhões de reais) do fundo BB PREVIDENCIÁRIO RENDA FIXA IMA-B5+ TÍTULOS PÚBLICOS FUNDO DE INVESTIMENTO CNPJ: 13.327.340/0001-73.

Todas vinculadas a conta 7.909-X.

Atenciosamente,

JOSÉ MARCOS ALVES DE BARROS
GERENTE DE INVESTIMENTOS

MÁRCIO ARAUJO ACIOLI
GERENTE ADMINISTRATIVO E FINANCEIRO

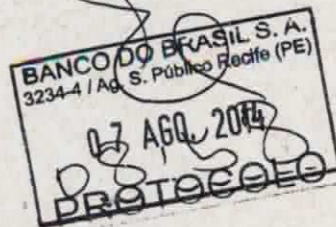

Ilmo Senhor
PEDRO PAULO
Gerente de Relacionamento
Banco do Brasil S.A. – Agência Setor Público - Recife -PE
NESTA

Autarquia Municipal de Previdência e Assistência à Saúde dos Servidores - Reciprev / Saúde Recife
Av. Manoel Borba 488, Cep: 50070-000 , Boa Vista, Recife - PE
Fone/Fax: (81) 3355.1650 / 3355.1647

BB Prev RF Irf M

Características	
Gestão:	BB DtvM S.A
Administrador:	BB DtvM S.A
Taxa máx. de adm. (%):	0,50
Taxa de performance:	-
Classificação Anbima:	Renda Fixa Índices
GNPJ	07111384000169

Informações Operacionais	
Aplicação mínima (R\$)	10.000
Movimentação mínima (R\$)	0
Saldo mínimo (R\$)	0
Conversão de cota para aplicação:	D+000
Conversão de cota para resgate:	D+001
Disponibilidade dos recursos resgatados:	D+001

Retorno (%) (até 07/08/2014)

	ago 2014	jul 2014	jun 2014	mai 2014	abr 2014	mar 2014	fev 2014	jan 2014	dez 2013	nov 2013	out 2013	set 2013	2014	24m	12m	6m	1m
● Fundo	-0,17	1,12	0,93	1,82	1,25	0,62	2,15	-0,22	0,82	-0,45	0,71	1,53	7,71	14,69	9,37	7,09	0,51
● CDI	0,20	0,94	0,82	0,86	0,82	0,76	0,78	0,84	0,78	0,71	0,80	0,70	6,18	17,94	9,98	5,09	0,94
● Dólar	0,56	2,95	-1,63	0,13	-1,19	-3,02	-3,83	3,57	0,76	5,55	-1,23	-6,01	-2,66	12,43	-0,98	-4,26	2,71
● Euro	0,36	0,70	-1,27	-1,53	-0,53	-3,28	-1,51	1,43	2,02	5,44	-0,62	-3,60	-5,57	20,93	-0,73	-5,85	0,89
● Ibovespa	0,64	5,00	3,76	-0,75	2,40	7,05	-1,14	-7,51	-1,86	-3,27	3,66	4,65	9,09	-2,66	18,43	16,88	4,44
● IBX	0,61	4,46	3,62	-1,12	2,71	6,89	-0,32	-8,15	-3,08	-2,02	5,36	4,98	8,26	10,23	17,26	16,90	3,98
● IGP-M	-	-0,61	-0,74	-0,13	0,78	1,67	0,38	0,48	0,60	0,29	0,86	1,50	-	-	-	-	-
● Poupança	-	0,61	0,55	0,56	0,55	0,53	0,63	-	-	0,52	0,59	0,51	-	-	-	-	-

Retorno acumulado desde o início do Fundo

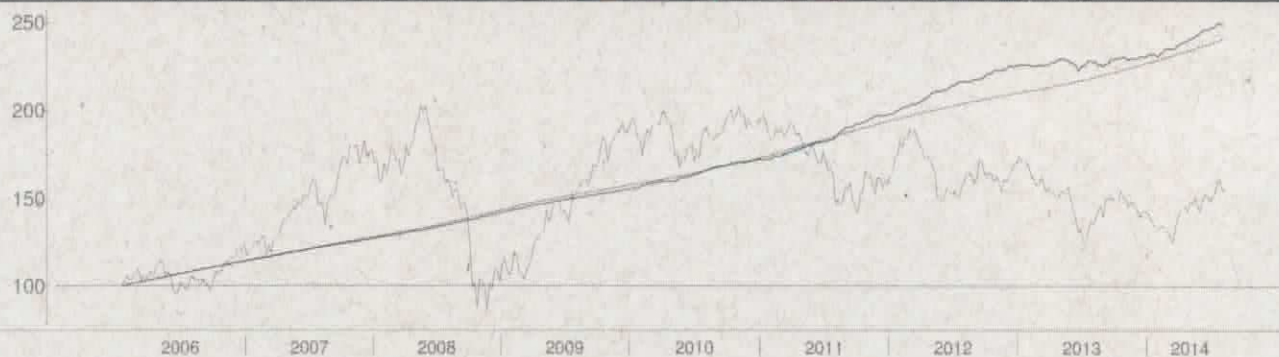

Patrimônio líquido (R\$ milhões)

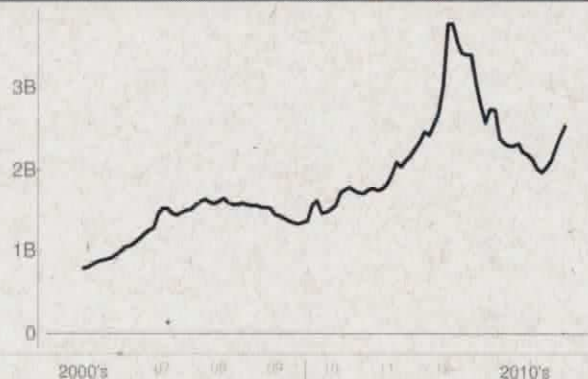

Histórico (até 07/08/2014)

Cota:	2,9975
Patrimônio Líquido (R\$):	2.540.464.380,14
PL Médio últimos 12 Meses (R\$):	2.206.538.403,34
Início de Fundo:	10/01/2006
Máximo Retorno Mensal desde o início:	3,17
Mínimo Retorno Mensal desde o início:	-1,12
Nº de Meses com Retorno Positivo desde o início:	94
Nº de Meses com Retorno Negativo desde o início:	9
Retorno Acumulado desde o início:	148,87
Volatilidade desde o início:	1,58

As informações contidas neste material são de caráter exclusivamente informativo. Fundos de investimento não contam com garantia do administrador do fundo, do gestor da carteira, de qualquer mecanismo de seguro ou ainda, do Fundo Garantidor de Crédito - FGC. A rentabilidade obtida no passado não representa garantia de rentabilidade futura. Ao investidor é recomendada a leitura cuidadosa do prospecto e do regulamento do fundo ao aplicar seus recursos. Para a avaliação da performance do fundo de investimento, é recomendável uma análise de, no mínimo, 12 (doze) meses. O Sistema Econômica é uma ferramenta para auxiliar o trabalho do analista e não contém nada que por si só deva ser interpretado como uma recomendação de investimento.

Fonte: Econômica

BB Prev RF Perfil Fc

Características

Gestão:	BB Dtvn S.A
Administrador:	BB Dtvn S.A
Taxa máx. de adm. (%):	0,30
Taxa de performance:	-
Classificação Anbima:	Renda Fixa
CNPJ	13077418000149

Informações Operacionais

Aplicação mínima (R\$)	1.000
Movimentação mínima (R\$)	0
Saldo mínimo (R\$)	0
Conversão de cota para aplicação:	D+000
Conversão de cota para resgate:	D+000
Disponibilidade dos recursos resgatados:	D+000

Retorno (%) (até 07/08/2014)

	ago 2014	jul 2014	jun 2014	mai 2014	abr 2014	mar 2014	fev 2014	jan 2014	dez 2013	nov 2013	out 2013	set 2013	2014	24m	12m	6m	1m
● Fundo	0,20	0,95	0,82	0,89	0,84	0,77	0,83	0,81	0,79	0,68	0,80	0,73	6,27	18,05	10,03	5,20	0,94
● CDI	0,20	0,94	0,82	0,86	0,82	0,76	0,78	0,84	0,78	0,71	0,80	0,70	6,18	17,94	9,98	5,09	0,94
● Dólar	0,56	2,95	-1,63	0,13	-1,19	-3,02	-3,89	3,57	0,76	5,55	-1,23	-6,01	-2,66	12,43	-0,98	-4,26	2,71
● Euro	0,36	0,70	-1,27	-1,53	-0,53	-3,28	-1,51	1,43	2,02	5,44	-0,82	-3,60	-5,57	20,93	-0,73	-5,85	0,89
● Ibovespa	0,64	5,00	3,76	-0,75	2,40	7,05	-1,14	-7,51	-1,86	-3,27	3,66	4,85	9,09	-2,66	18,43	16,88	4,44
● IBX	0,61	4,46	3,62	-1,12	2,71	6,89	-0,32	-8,15	-3,08	-2,02	5,36	4,98	8,26	10,23	17,26	16,90	3,98
● IGP-M	-	-0,61	-0,74	-0,13	0,78	1,67	0,38	0,48	0,60	0,29	0,86	1,50	-	-	-	-	-
● Poupança	-	0,61	0,55	0,56	0,55	0,53	0,63	-	-	0,52	0,59	0,51	-	-	-	-	-

Retorno acumulado desde o início do Fundo

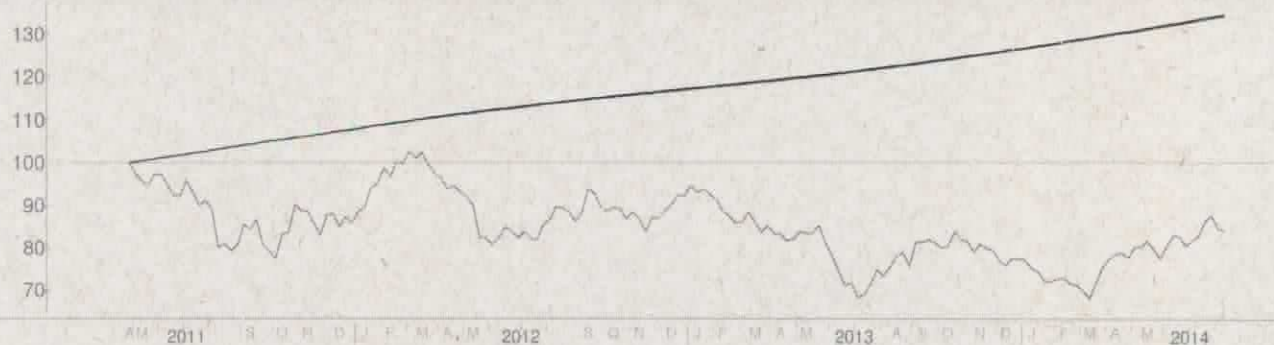

Patrimônio líquido (R\$ milhões)

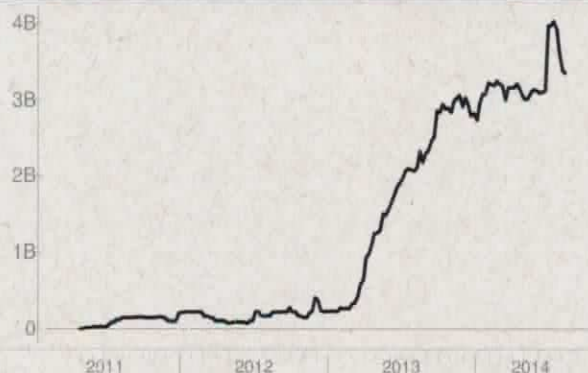

Histórico (até 07/08/2014)

Cota:	1,3454
Patrimônio Líquido (R\$):	3.338.069.682,52
PL Médio últimos 12 Meses (R\$)	3.132.734.770,92
Início do Fundo:	28/04/2011
Máximo Retorno Mensal desde o início:	1,08
Mínimo Retorno Mensal desde o início:	0,20
N° de Meses com Retorno Positivo desde o início:	40
N° de Meses com Retorno Negativo desde o início:	0
Retorno Acumulado desde o início:	34,54
Volatilidade desde o início:	0,11

As informações contidas neste material são de caráter exclusivamente informativo. Fundos de Investimento não contam com garantia do administrador do fundo, do gestor da carteira, de qualquer mecanismo de seguro ou ainda, do Fundo Garantidor de Crédito - FGC. A rentabilidade obtida no passado não representa garantia de rentabilidade futura. Ao investidor é recomendada a leitura cuidadosa do prospecto e do regulamento do fundo ao aplicar seus recursos. Para a avaliação da performance do fundo de investimento, é recomendável uma análise de, no mínimo, 12 (doze) meses. O Sistema Economatica é uma ferramenta para auxiliar o trabalho do analista e não contém nada que por si só deva ser interpretado como uma recomendação de investimento.

Fonte: Economatica